

1 APRIL 2024

Bruttoprislista



Sounds Beautiful

Undertak och väggabsorbenter

Monolitiska undertak

Rockfon Mono® Acoustic12

Modulundertak

Vita designundertak

Rockfon Blanka®13
Rockfon Blanka® Activity14
Rockfon Blanka® dB sortiment15
Rockfon Blanka® Bas16
Rockfon Sonar®17
Rockfon Sonar® Activity18
Rockfon Sonar® dB sortiment18
Rockfon Sonar® Bas20

Designundertak i färg

Rockfon Color-all®21
Rockfon Color-all® Special22

Vita klassiska undertak

Rockfon® Classic - NYHET23

Vita standardundertak

Rockfon® Artic23

Specialundertak

Hygien

Rockfon CleanSpace® Essential24
Rockfon CleanSpace® Pro24
Rockfon CleanSpace® Pure25
Rockfon CleanSpace® Air25
Rockfon CleanSpace® Block25

Hälsovård

Rockfon MediCare® Standard26
Rockfon MediCare® Plus26
Rockfon MediCare® Air27
Rockfon MediCare® Block27

Slagtåligt

Rockfon® Samson28
Rockfon® Boxer28

Industri

Parafon® Buller29
Rockfon® Cosmos Vit29
Rockfon® Cosmos Grå29

Ljudbarriärer

Rockfon® Soundstop30
Rockfon® Bass Plus30
Rockfon® Rocklux30

Korridorer

Rockfon® Swing31

Öar & Bafflar

Öar

Rockfon® Eclipse32
Rockfon® Eclipse Colour33

Bafflar

Rockfon Contour®34
Rockfon® Universal Baffle34
Rockfon® Industrial Baffle35
Rockfon Humitec® Baffle35

Väggabsorbenter

Vit design

Rockfon Blanka® Activity
väggabsorbent36
Rockfon Sonar® Activity
väggabsorbent36

Slagtåligt

Rockfon VertiQ® väggabsorbent37
Rockfon® Samson väggabsorbent38

Designundertak NYHET

Rockfon® Lamella40
Rockfon Canva® väggabsorbent42
Rockfon Canva® golvskärm44
Rockfon Canva® frihängande skärm46
Rockfon Hub®48
Rockfon® Senses50
Rockfon® Eclipse Customised51

Montagesystem

Modulundertak

Rockfon® System T15 A, E™
(vit eller mattvit)54
Rockfon® System T24 A, E™
(vit eller mattvit)55
Rockfon® System T24 A, E™
(matt yta 33 std. färger)56
Rockfon® System dB T24 A, E™
(vit eller mattvit)57
Rockfon® System
T24 A, E ECR™ - KB58
Rockfon® System XL T24 A, E™60
Rockfon® System T35 A™61
Rockfon® System Ultraline E™62

Monolitiska undertak

Rockfon® System Mono Acoustic™63

Modulundertak

Rockfon® System T24 X™,
Rockfon® System T24 M™,
Rockfon® System T24 Z™64
Rockfon® System T24 X™ DLC™66
Rockfon® System T24 Stepped Z D™68
Rockfon® System XL T24 D™69
Rockfon® System
Bandraster Dzn/AEX™70
Rockfon® System A Adhesive™,
Rockfon® System B Adhesive™71
Rockfon® System C direct™72
Rockfon® System G direct™73
Rockfon® System Swing A, E, C™74
Rockfon® System Maxispan
T24 A, E™75
Rockfon® System HAT A™76
Rockfon® System
T24 Impact 2A/3A™77
Rockfon® System
Olympia^{plus} A Impact 1A™78

Rockfon® System B Screw, Hook™80
Direktmontage Parafon Buller81

Öar

Rockfon® System Eclipse Island™82
Rockfon® System Infinity X Island™83

Bafflar

Rockfon® System Universal Baffle™84
Rockfon® System Industrial Baffle™84
Rockfon® System Humitec Baffle™85
Rockfon® System Contour Ac Baffle™85

Väggabsorbenter

Rockfon® System
VertiQ® T24 A Wall86
Rockfon® System
VertiQ® HAT A Wall87
Rockfon® System VertiQ® C Wall™88
Rockfon® System Eclipse Wall™89
Övriga systemkomponenter90



Rockcycle

Återvinn stenullspill med Rockfon

// Med vårt återvinningssystem investerar vi tillsammans i en bättre och hållbar framtid för kommande generationer.

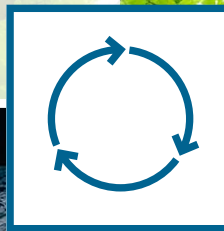

Byggsektorn står för 1/3 av allt globalt avfall och mycket av det hamnar på deponiplatser och soptippar. Rockfon har tillsammans med ROCKWOOL utarbetat ett samarbete för återvinning av spill från våra akustiska undertaksskivor från byggarbetsplatser där materialet returneras till någon av våra ROCKWOOL fabriker för att återanvändas och upcyclas i tillverkningen av nya stenullsprodukter. Från och med 2021 kommer de två danska fabrikena att reducera sina CO₂ utsläpp med 70%.

Samarbeten med återvinningsföretag

Vi tror att alla ska göra det de är bäst på. Därför har vi utvecklat en process ihop med professionella återvinningsföretag.

Läs mer om hela processen i vår återvinningsbroschyr och se våra samarbetspartners. Broschyren kan laddas ner på vår hemsida.

Vårt sätt att tänka

Är du nyfiken på att få veta mer om vårt sätt att tänka kring hållbarhet och miljövänliga, återvinningsbara produkter? Det finns mycket mer att läsa på hemsidan www.rockfon.se/om-oss/atervinning/



Vårt hämtlager i Stockholm finns hos

Förlängda Armen
Metallvägen 38 D, 195 72 Rosersberg

Öppettider

Måndag- Fredag 07.00-16.00

Rockfon levererar inom 2-5 arbetsdagar

Gäller lagerhållt material vid beställning före kl. 14.30 dag 1.

Fraktfritt

Vid order över 29.000 kr netto. Produkterna Rockfon Hub, Rockfon Canva, Rockfon Senses och Rockfon Lamella ingår inte i denna generella fraktfrigräns. Frakten på dessa produkter debiteras separat. Kontakta kundservice för info och fraktpriser.

Mängdberäkning

Viss vägledning kan finnas vid varje enskilt bärverkssystem i prislistan. Kontakta gärna kundservice för ytterligare vägledning.

Hämta när det passar dig

Vårt lager i Stockholm har öppet alla vardagar mellan 07.00 och 16.00. Hämtorder beställs av kundservice senast 2 timmar före avhämtning. Expeditionsavgift och eventuella exprestillägg tillkommer.

Rockfon produkter levereras endast i hela kartonger.

Returnering av produkter

Lagervaror i obrutet emballage kan tas i retur inom 3 mån från leverans efter överenskommelse med Rockfon. Returavdrag om 20% av det fakturerade värdet gäller alla accepterade returer.

Rockfon Mono Acoustic

Vårt akustikputssystem monteras endast av godkända certifierade Rockfon Mono Entreprenörer som finns listade på vår hemsida.

Hitta alla tekniska detaljer när det passar dig. På www.rockfon.se finns alla våra datablad och systembeskrivningar för nerladdning.

Snabbaste vägen till bra kundservice

E-mail: order@rockfon.se

Rockfon

(ROCKWOOL AB)

Box 115 05

(Kompanigatan 5)

S-550 11 Jönköping

Tel. 036-570 52 00

info@rockfon.se

www.rockfon.se



KONTAKTA OSS:

Kundservice



Jonas Nyberg
Kundservicechef

Direkt: 036-570 52 36 / Mobil: 0761-46 67 42
E-mail: jonas.nyberg@rockfon.com



Monica Hilmered (1,2,3)
Kundservice

Direkt: 036-570 52 35
E-mail: monica.hilmered@rockfon.com



Robin Hagman (4)
Kundservice

Direkt: 036-570 52 37
E-mail: robin.hagman@rockfon.com



Christian Bravell (1, 2, 3)
Kundservice

Direkt: 036-570 52 07
E-mail: christian.bravell@rockfon.com

Övriga kontakter



Johan Englund
Försäljningsdirektör

Mobil: 0703-22 66 24
E-mail: johan.englund@rockfon.com



Peter Fritzon
Key Account Manager

Mobil: 0705-76 65 92
E-mail: peter.fritzon@rockfon.com



Hanna Erbro
Konsulent återförsäljare

Mobil: 0730-40 62 57
E-mail: hanna.erbro@rockfon.com



Kaj Konneback
Teknisk Chef

Direkt: 036-570 52 31 / Mobil: 0705-50 77 80
E-mail: kaj.konneback@rockfon.com

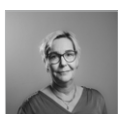

Mia Jönerholm
Marknadschef

Direkt: 036-570 52 32 / Mobil: 0739-87 06 80
E-mail: mia.jonerholm@rockfon.com

Region Öst/Nord



Niklas Alterlund (4)

Regionansvarig
Projektkonsulent – Distrikt Öst, Nord
Mobil: 0703-11 77 80
E-mail: niklas.alterlund@rockfon.com



Daniel Karlsson (4)

Projektkonsulent – Distrikt Öst

Mobil: 0706-04 07 68
E-mail: daniel.karlsson@rockfon.com



Frida Bränsvik Stark (4)

Projektkonsulent föreskrifter – Distrikt Öst, Nord

Mobil: 0703-42 85 00
E-mail: frida.bransvik.stark@rockfon.com



Eva Sjöhed (4)

Projektkonsulent föreskrifter- Distrikt Öst, Nord

Mobil: 0720-83 29 00
E-mail: eva.sjohed@rockfon.com

Region Syd/Väst/Central



Kim Eklöf (3)

Regionansvarig
Projektkonsulent – Distrikt Syd, Väst, Central
Mobil: 0768-41 40 44
E-mail: kim.eklof@rockfon.com



Calin Papp (2)

Projektkonsulent föreskrifter – Distrikt Väst

Mobil: 0705-22 30 10
E-mail: calin.papp@rockfon.com



Samir Mujagic (1, 2)

Projektkonsulent - Distrikt Syd, Väst

Mobil: 0706-75 84 31
E-mail: samir.mujagic@rockfon.com



Petra Asplund (1)

Projektkonsulent - Distrikt Syd

Mobil: 0739-33 58 44
E-mail: petra.asplund@rockfon.com





Rockfon ytor

Akustiklösningar från Rockfon har olika typer av ytskikt. Här kan du se en närbild av ytorna på våra mest populära undertaksskivor.

Notera att samtliga undertaksskivor är kantmålade som standard.

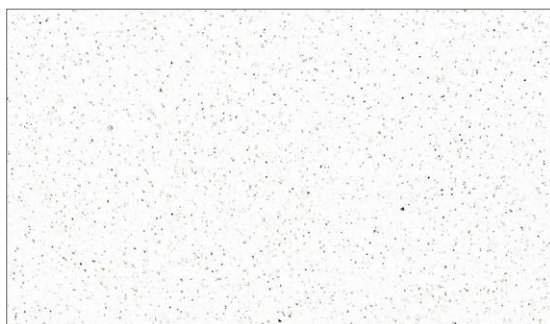

Rockfon Blanka®

Framsida:	Helmatt, slät och extravit yta
Baksida:	Fleece
Ytskruktur:	Helmatt och slät
Färg:	Extravit
Kantförseglad:	Ja
Ljudabsorption:	α_w : 1,00 (klass A)
Rengöring:	Dammsugning, fuktig trasa och smutsavvisande

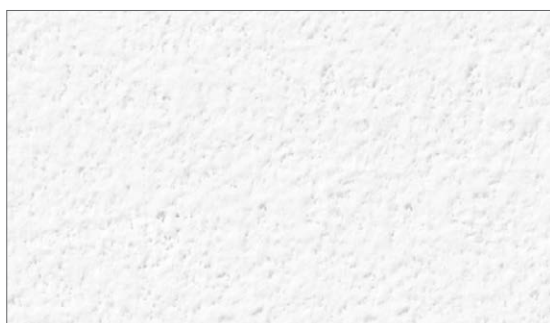

Rockfon Sonar®

Framsida:	Traditionell vitmålad yta med lätt struktur
Baksida:	Fleece
Ytskruktur:	Lätt struktur
Färg:	Vit
Kantförseglad:	Ja
Ljudabsorption:	α_w : Upp till 1,00 (klass A)
Rengöring:	Dammsugning, fuktig trasa och kemikalieresistens

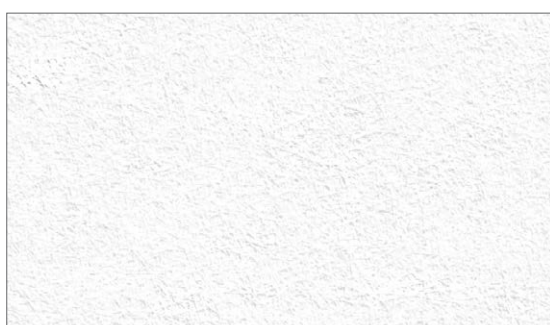

Rockfon® Classic

Framsida:	Infärgad vit, matt, slät yta
Baksida:	Fleece
Ytskruktur:	Matt och slät
Färg:	Vit
Kantförseglad:	Ja
Ljudabsorption:	α_w : Upp till 1,00 (klass A)
Rengöring:	Dammsugning och fuktig trasa

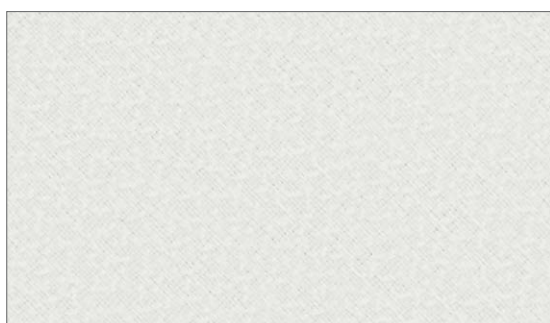

Rockfon VertiQ® Väggsabsorbent

Framsida:	Hållbart vävd yta
Baksida:	Fleece
Ytskruktur:	Vävd
Färg:	Flera
Ljudabsorption:	α_w : 1,00 (klass A)
Rengöring:	Dammsugning



Kanter

Kantdetaljer

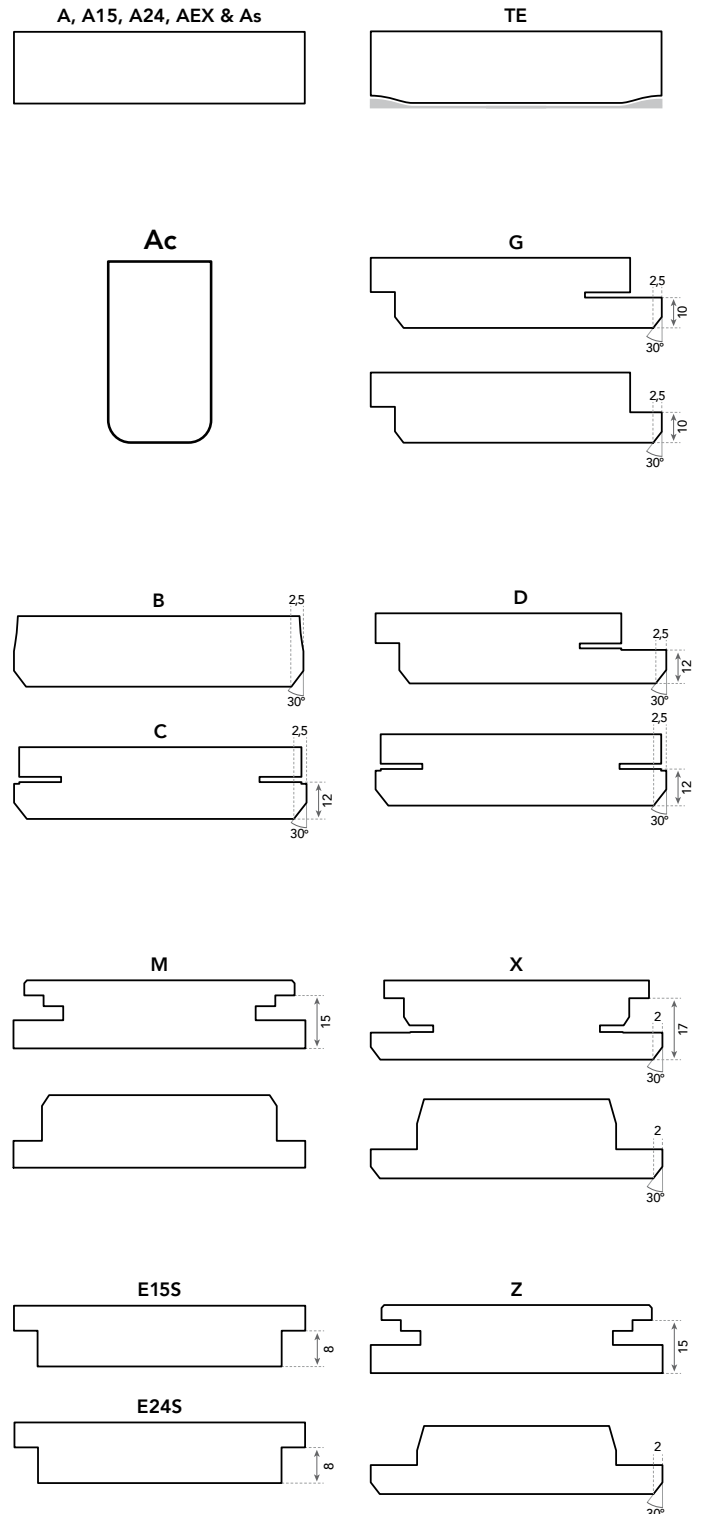
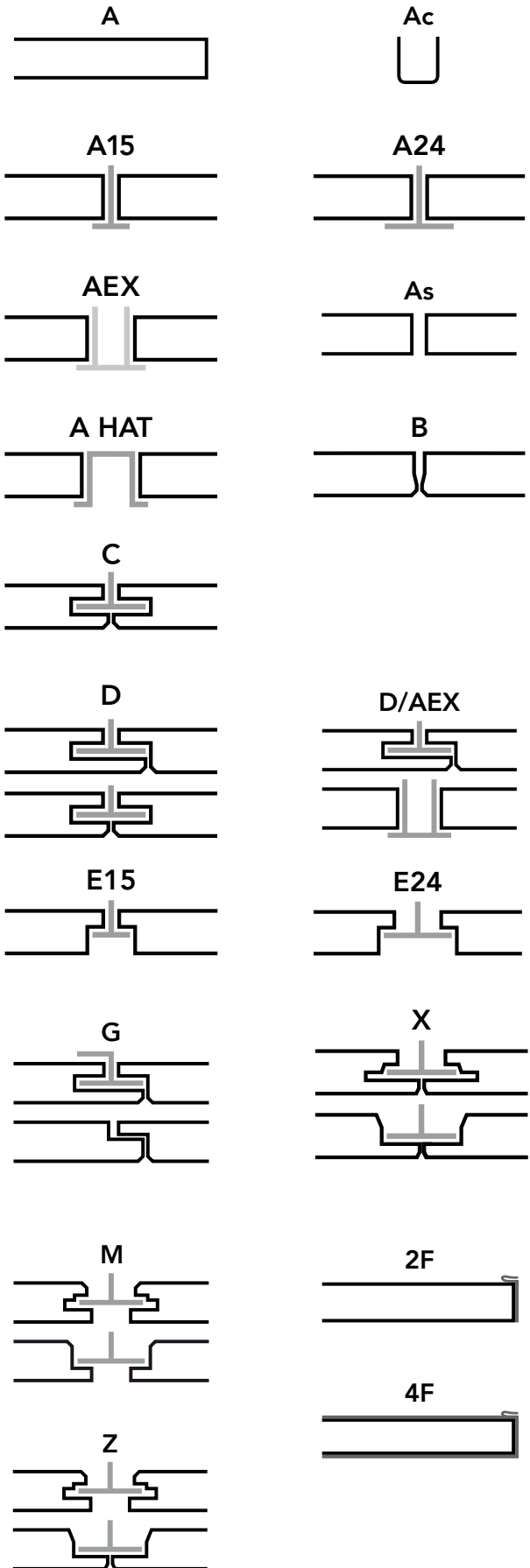

Förklaring av Rockfon stenullsprodukters egenskaper



Ljudabsorption

Ljudabsorption mäts enligt ISO 354. Ljudabsorptionsvärde $\alpha_{p,r}$, α_w och absorptionsklass beräknas enligt ISO 11654. Ljudabsorptionen för öar och bafflar anges som ekvivalent ljudabsorptionsarea A_{eq} och uttrycks som m^2 / stk.



Rum till rum ljudisolering

Rum till rum ljudisolering $D_{n,r,w}$ mäts enligt ISO 10848-2.



Stegljudsisolering

Ljudreduktionsindex R_w mäts enligt till ISO 140-3.



Reaktion vid brandpåverkan

Reaktion vid brandpåverkan klassificeras enligt EN 13501-1.



Brandmotstånd

Stenullskärnan i Rockfon produkterna är obrännbar med en smältpunkt på mer än 1000 °C och ger mycket bra brandskydd. Vissa av RockfonS undertakssivor har testats och klassificerats enligt EN 13501 - 2 och/eller nationella standarder.



Ljusreflektion

Ljusreflektion uttrycks i % och mäts enligt ISO 7724-2.



Fuktbeständighet och böjhållfasthet

Undertaksskivor från Rockfon är formstabila upp till RF 100% och kan installeras vid alla temperaturer mellan 0-40 °C. De kan installeras tidigt i byggprocessen (innan fönster monterats). Skivornas låga vikt och det faktum att de inte tar upp fukt minimerar det färdiga undertakets vikt. Rockfons undertaksskivor är till största delen klassificerade som Klass 1/C/0N enligt EN 13964. Modulstorlekar med bredd över 700 mm klassificeras som Klass 2/C/0N.



Extra tåligt ytskikt

På vissa av Rockfon produkter har ytan specialbehandlats för att bättre motstå nedsmutsning, vilket ökar hållbarheten



Rengöring

Dammsugning:

Ytan kan dammsugas med mjuk borste

Fuktig trasa:

Ytan kan rengöras med en fuktig trasa eller svamp med ett lätt basiskt rengöringsmedel (pH mellan 7 och 9) utan alkohol, ammoniak eller klorin. Detta gör ytan något blankare så vi rekommenderar att hela ytan rengörs. Vissa Rockfon produkter har förstärkt kemisk resistens. Se produktdatablad.



Hygien

Stenull utgör ingen grogrund för följande mikroorganismer, vilket testats enligt JIS Z 2801:2000 och ASTM C 1338-96:

- Escherichia coli
- Staphylococcus aureus
- Methicillinresistent staphylococcus aureus (MRSA)
- Stachybotrys chartarum
- Penicillium brevicompactum
- Alternaria tenuissima
- Aspergillus niger
- Sporobolomyces roseum
- Rhodotorula rubra



Renrum

Renrumsklassifikation är mätt enligt ISO 14644-1.



Termisk isolering

Värmeledningsförmåga på produkter med en tjocklek över 30 mm har mätts enligt EN 12667 och uttrycks som mW/mK . Värmemotsånd uttrycks som m^2K/W .

Produktväljare



	Ljud- absorptions- klass	α_w	Modulstorlek	Tjocklek	Kontor	Utbildning	Vård & Hälsa	Sport & Fritid	Detalj- handel	Industri	Sida
MONOLITISKA UNDERTAK											
Monolitiska undertak											
Rockfon Mono® Acoustic	A	1,00	1200 – 1800	25 - 40	•	•	•	•	•		12
* Vänligen kontakta Rockfon för information											
MODULUNDERTAK											
Vita designundertak											
Rockfon Blanka®	A	1,00	600 – 2400	20 – 25	•	•	•	•	•		13
Rockfon Blanka® Activity	A	1,00	600 – 2400	40	•	•	•	•	•		14
Rockfon Blanka® dB 41	A	0,90	600 – 1800	35	•	•	•				15
Rockfon Blanka® dB 43	A	0,90	600 – 1800	40	•	•	•				15
Rockfon Blanka® dB 46	A	0,90	600 – 1800	50	•	•	•				16
Rockfon Blanka® Bas	E	0,25	600 – 1200	20	•	•		•			16
Rockfon Sonar®	A	1,00	600 – 2400	20 – 25	•	•	•	•	•	•	17
Rockfon Sonar® Activity	A	1,00	600 – 2400	40	•	•	•	•	•	•	18
Rockfon Sonar® dB 41	A	0,90	600 – 1200	35	•	•	•				18
Rockfon Sonar® dB 43	A	0,90	600 – 1200	40	•	•	•				19
Rockfon Sonar® dB 46	A	0,90	600 – 1200	50	•	•	•				19
Rockfon Sonar® Bas	E	0,20	600 – 1200	20	•	•	•		•		20
Designundertak i färg											
Rockfon Color-all®	A	1,00	600 – 2400	15 – 40	•	•	•	•	•		21
Rockfon Color-all® Special	A	1,00	600 – 2400	15 – 40	•	•	•	•	•		22
Vita klassiska undertak											
Rockfon® Classic	A	1,00	600 – 2400	15 – 40	•	•		•	•		23
Vita standardundertak											
Rockfon® Artic	A	0,90	600 – 1200	15	•	•			•		23
Specialundertak											
Hygien											
Rockfon CleanSpace® Essential	A	0,95	600 – 2400	20 - 25			•				24
Rockfon CleanSpace® Pro	A	1,00	600 – 1200	20 - 40			•			•	24
Rockfon CleanSpace® Pure	A	1,00	600 – 1200	20 - 40			•			•	25
Rockfon CleanSpace® Air	A	1,00	600 – 1200	25 - 40			•			•	25
Rockfon CleanSpace® Block	A	0,90	600 – 1200	25			•			•	25
Hälsövård											
Rockfon MediCare® Standard	A	0,95	600 – 1200	15			•				26
Rockfon MediCare® Plus	A	1,00	600 – 2400	20 – 25			•				26
Rockfon MediCare® Air	B	0,80	600 – 1200	25 – 40			•				27
Rockfon MediCare® Block	B	0,85						•			27
Slagtålighet											
Rockfon® Samson	A	1,00	600 – 2400	40	•	•		•		•	28
Rockfon® Boxer	A	1,00	600 – 2400	20 – 40	•	•	•	•	•	•	28
Industri											
Parafon® Buller	A	1,00	600 – 1200	30 – 100						•	29
Rockfon® Cosmos Vit	A	1,00	1200	40 – 50	•	•	•	•	•	•	29
Rockfon® Cosmos Grå	A	1,00	1200	40 – 100	•	•	•	•	•	•	29
Ljudbarriärer											
Rockfon® Soundstop	-	-	1200	60	•	•	•	•	•		30
Rockfon® Bass Plus	-	-	1200	50	•	•	•		•		30
Rockfon® Rocklux®	-	-	1105 – 1780	30	•	•	•				30
Korridorer											
Rockfon® Swing	A	1,00	1800	27	•		•				31





	Ljud- absorptions- klass	α_w	Modulstorlek	Tjocklek	Kontor	Utbildning	Vård & Hälsa	Sport & Fritid	Detalj- handel	Industri	Sida
ÖAR OCH BAFFLAR											
Öar											
Rockfon® Eclipse	-	-	800 – 2360	40	•	•		•	•		32
Rockfon® Eclipse Colour	-	-	1160	40	•	•		•	•		33
BAFFLAR											
Vit design											
Rockfon Contour®	-	-	1200	50	•	•	•	•	•		34
Rockfon® Universal Baffle	-	-	1200	50		•		•		•	34
Rockfon® Industrial Baffle			1200	50		•		•		•	35
Hygien											
Rockfon Humitec® Baffle	-	-	1200	50	•	•		•		•	35
VÄGGABSORBENTER											
Vit design											
Rockfon Blanka® Activity väggabsorbent	A	-	600 – 2400	40	•			•	•		36
Rockfon Sonar® Activity väggabsorbent	A	-	600 – 2400	40	•			•	•		36
Slagtåligt											
Rockfon VertiQ® väggabsorbent	A	1,00	1200 – 2700	40	•	•	•	•	•	•	37
Rockfon® Samson väggabsorbent	B	0,85	1200 – 2400	40	•	•	•	•	•	•	38



Rockfon Mono[®] Acoustic

NCS: S 0500-N

- Perfekt för såväl undertak som väggar. Den innovativa monolitiska ytan ger enastående akustisk komfort och brandmotstånd
- Slät eller böjd, vit eller infärgad, direktmontage eller nedpendlat, en skräddarsydd designlösning för såväl nybyggnation som renovering
- Den eleganta vita ytan erbjuder hög ljusreflektion och ljusdiffusion, vilket betyder en jämn fördelning av infallande ljus och mindre behov av artificiell belysning
- En helt skarvfri undertakslösning som det är lätt att integrera olika installationer i och som gör det möjligt att underhålla och reparera ytan



α_w : Upp till 1,00 (klass A)



Vit: A2-s1,d0



Upp till 100 % RF



87% ljusreflektion (Elegant Render)
>99% ljusdiffusion (Elegant Render)



Helt återvinningsbar



Dammsugning

SAP nr.	Kant	Dimension (mm)	Antal / Fpk	m ² / Fpk	Krt / Pall	Lager- vara	Not	Pris / m ²	Montagesystem
203872	Mono Acoustic TE	1800 x 1200 x 40	30	60,48	1	A		797,00	Rockfon [®] System Mono Acoustic™
222005		1200 x 900 x 40	6	6,48	4	B		797,00	
333754	Mono Acoustic Direct TE	1200 x 1200 x 25	40	57,60	5	A		747,00	
204059		1800 x 1200 x 40	30	60,48	1	A		797,00	
204223		1200 x 900 x 40	6	6,48	4	A		797,00	
204523	Mono Acoustic Flecto TE	1200 x 900 x 40	6	6,48	4	C		980,00	

Kontakta Rockfon Teknisk säljstöd eller någon av våra konsulenter för mer information om Rockfon Mono Acoustic.

Systemet finns med akustikputs: Elegant render extravit slät yta samt 33 std färger.

Endast certifierade Mono Entreprenörer kan installera ett komplett Rockfon Mono Acoustic undertakssystem. Lista över dessa finns på www.rockfon.se.

A) Lagervara levereras inom 2-5 arbetsdagar (med reservation för slutförsäljning).

B) Kontakta kundservice för lev. tid.

C) Kontakta kundservice för lev.tid och ev. minsta orderkvantitet (omställningstillägg kan förekomma).



- Premiumskiva med helmatt, slät och extravit yta.
- Hög ljusreflektion och ljusdiffusion bidrar till energibesparingar och en ljus och bekväm inomhusmiljö.
- Slät och riktningsoberoende yta reducerar montagetiden. Den antistatiska ytan motstår damm och smuts.
- Produkterna har lång livslängd eftersom ytans mycket goda hållbarhet gör skivorna motståndskraftiga mot smuts och slitage.



α_w : 1,00
(klass A)



A1



Upp till
100 % RF



87 % ljusreflektion
>99 % ljusdiffusion



Helt
återvinningsbar



Dammsugning
Fuktig trasa
Våtskrubbsmotstånd Klass 1

SAP nr.	Kant	Dimension (mm)	Antal / Fpk	m ² / Fpk	Krt / Pall	Lager- vara	Not	Pris / m ²	Montagesystem
188183	A15	600 x 600 x 20	24	8,64	10	A		299,00	Rockfon® System T15 A, E™
188184		1200 x 600 x 20	12	8,64	10	A		299,00	
188183	A24	600 x 600 x 20	24	8,64	10	A		299,00	Rockfon® System T24 A, E™ Rockfon® System XL T24 A, E™
188184		1200 x 600 x 20	12	8,64	10	A		299,00	
215484		1800 x 600 x 20	12	12,96	8	B		301,00	
226750		2400 x 600 x 25	11	15,84	8	C		322,00	
216397		1200 x 1200 x 25	11	15,84	4	C		299,00	Rockfon® System T24 A, E™
308963	As	600 x 600 x 20	12	4,32	20	C		425,00	Rockfon® System A Adhesive™
308998		1200 x 600 x 20	12	8,64	10	C		425,00	
306464		600 x 600 x 40	6	2,16	20	C		589,00	
285883		1200 x 600 x 40	6	4,32	10	C		589,00	
286779	B	600 x 600 x 20	10	3,60	10	A		435,00	Rockfon® System B Adhesive™
295180	C	1200 x 600 x 20	10	7,20	5	A		435,00	Rockfon® System C directe™
211526		600 x 600 x 20	10	3,60	10	A		441,00	
211527		1200 x 600 x 20	10	7,20	5	A		441,00	
204799	D	600 x 600 x 20	10	3,60	10	B		486,00	Rockfon System XL T24 D™ Rockfon® System T24 Stepped Z D™
211533	E	1200 x 600 x 20	10	7,20	5	C		486,00	Rockfon® System T24 Stepped Z D™
326478		900 x 900 x 25	6	4,86	7	C		564,00	
211537		1800 x 600 x 20	8	8,64	6	C		564,00	
204556	E15	600 x 600 x 20	12	4,32	20	A		395,00	Rockfon® System Ultraline® E Rockfon® System T15 A, E™
204570	E24	1200 x 600 x 20	12	8,64	10	A		395,00	Rockfon® System T24 A, E™ Rockfon® System XL T24 A, E™
204587		600 x 600 x 20	12	4,32	20	A		395,00	
204578		1200 x 600 x 20	12	8,64	10	A		395,00	
326412		900 x 900 x 25	6	8,64	7	C		425,00	
219146		1200 x 1200 x 25	6	8,64	7	C		425,00	
219144		1800 x 600 x 20	8	8,64	7	C		470,00	
-		2100 x 600 x 25	6	7,56	7	C		470,00	Rockfon® System T24 A, E™
-		2400 x 600 x 25	6	8,64	7	C		470,00	Rockfon® System T24 A, E™
204792	G	600 x 600 x 20	10	3,60	10	A		459,00	Rockfon® System G direct™
204797	M	1200 x 600 x 20	10	7,20	10	A		459,00	Rockfon® System T24 M™
210393		600 x 600 x 20	10	3,60	10	A		485,00	
213457		1200 x 600 x 20	10	7,20	5	A		485,00	
326453	X	900 x 900 x 25	6	4,86	7	C		565,00	Rockfon® System T24 X™
204801		600 x 600 x 22	10	3,60	10	A		485,00	
204802		1200 x 600 x 22	10	7,20	5	A		485,00	
326457		900 x 900 x 25	6	4,86	8	C		565,00	
211874		1800 x 600 x 22	10	10,80	5	A		524,00	
207537	Z	600 x 600 x 20	10	3,60	10	B		485,00	Rockfon® System T24 Z™
207540		1200 x 600 x 20	10	7,20	5	A		485,00	
-		900 x 900 x 25	6	4,86	8	C		565,00	
215692		1800 x 600 x 20	5	10,80	5	C		524,00	

A) Lagervara levereras inom 2-5 arbetsdagar (med reservation för slutförsäljning).

B) Kontakta kundservice för lev. tid.

C) Kontakta kundservice för lev.tid och ev. minsta orderkvantitet (omställningstillägg kan förekomma).



Rockfon Blanka® Activity

NCS: S 0500-N

- Premiumskiva med helmatt, slät och extravit yta.
- Designad för undervisningslokaler och kontorslandskap där det ställs stora krav på taluppfattbarhet och där aktivitets- och bullernivån ofta är mycket hög.
- Slät och riktningsoberoende yta reducerar montage tiden. Den antistatiska ytan motstår damm och smuts.
- Produkterna har lång livslängd eftersom ytans mycket goda hållbarhet gör skivorna motståndskraftiga mot smuts och slitage.



α_w : 1,00
(klass A)



A1



Upp till
100 % RF



87 % ljusreflektion
>99 % ljusdiffusion



Helt
återvinningsbar



Dammsugning
Fuktig trasa
Våtskrubbsmotstånd Klass 1

SAP nr.	Kant	Dimension (mm)	Antal / Fpk	m ² / Fpk	Krt / Pall	Lager- vara	Not	Pris / m ²	Montagesystem
211386	A24	600 x 600 x 40	10	3,60	12	A	-	355,00	Rockfon® System T24 A, E™
211387		1200 x 600 x 40	5	3,60	12	A	-	355,00	
286780	B	600 x 600 x 40	5	1,80	10	A		599,00	Rockfon® System B Adhesive™
287703		1200 x 600 x 40	5	3,60	5	A		599,00	
211401	C	600 x 600 x 40	5	1,80	10	A		607,00	Rockfon® System C Direct™
211403		1200 x 600 x 40	5	3,60	5	A		607,00	
233405		2400 x 600 x 40	4	5,76	7	C		679,00	
227673	D	600 x 600 x 40	5	1,80	10	C		723,00	Rockfon® System XL T24 D™
300850	E24	600 x 600 x 40	5	1,80	20	C		528,00	Rockfon® System T24 A, E™
306878		1200 x 600 x 40	5	3,60	10	C		528,00	
		1800 x 600 x 40	4	4,32	7	C		606,00	
		2100 x 600 x 40	4	5,04	7	C		606,00	
		2400 x 600 x 40	4	5,76	7	C		606,00	
226495	G	600 x 600 x 40	5	1,80	10	C		683,00	Rockfon® System G direct™
216981		1200 x 600 x 40	5	3,60	5	C		683,00	

A) Lagervara levereras inom 2-5 arbetsdagar (med reservation för slutförsäljning).

B) Kontakta kundservice för lev. tid.

C) Kontakta kundservice för lev.tid och ev. minsta orderkvantitet (omställningstillägg kan förekomma).



Rockfon Blanka® dB 41

NCS: S 0500-N

- Ger ökad ljudisolering rum till rum tillsammans med bra ljudabsorption
- Ytan är helmatt, slät och extravit med optimal ljusreflektion
- Låg vikt, enkel att installera, brandklass A1 och formstabil vid en luftfuktighet på upp till 100%
- Ytan kan dammsugas med en mjuk borste och kan torkas med en fuktig trasa



$\alpha_w: 0,90$
(klass A)



A2-s1,d0



Upp till
100 % RF



87 % ljusreflektion
>99 % ljusdiffusion



Helt
återvinningsbar



Dammsugning
Fuktig trasa
Våtskrubbsmotstånd Klass 1

SAP nr.	Kant	Dimension (mm)	Antal / Fpk	m ² / Fpk	Krt / Pall	Lager- vara	Not	Pris / m ²	Montagesystem
255837	A24	600 x 600 x 35	12	4,32	10	B		464,00	Rockfon® System T24 A, E™
255851		1200 x 600 x 35	6	4,32	10	B		464,00	Rockfon® System XL T24 A, E™
255838	D	600 x 600 x 35	6	2,16	10	C		833,00	Rockfon® System XL T24 D™
255858		1200 x 600 x 35	6	4,32	5	C		833,00	
255844	E15	600 x 600 x 35	6	2,16	20	C		638,00	Rockfon® System T15 A, E™
255860		1200 x 600 x 35	6	4,32	10	C		638,00	Rockfon® System Ultraline® E
255846	E24	600 x 600 x 35	6	2,16	20	C		638,00	Rockfon® System T24 A, E™
256765		1200 x 600 x 35	6	4,32	10	C		638,00	Rockfon® System XL T24 A, E™

B) Kontakta kundservice för lev. tid.

C) Kontakta kundservice för lev.tid och ev. minsta orderkvantitet (omställningstillägg kan förekomma).

Rockfon Blanka® dB 43

NCS: S 0500-N

- Ytan är helmatt, slät och extravit med optimal ljusreflektion
- Ger ökad ljudisolering rum till rum tillsammans med bra ljudabsorption i områden där konfidentialitet är viktigt
- Låg vikt, enkel att installera med goda brandhämmande egenskaper
- Ytan kan dammsugas med en mjuk borste och kan torkas med en fuktig trasa



$\alpha_w: 0,90$
(klass A)



A2-s1,d0



Upp till
100 % RF



87 % ljusreflektion
>99 % ljusdiffusion



Helt
återvinningsbar



Dammsugning
Fuktig trasa
Våtskrubbsmotstånd Klass 1

SAP nr.	Kant	Dimension (mm)	Antal / Fpk	m ² / Fpk	Krt / Pall	Lager- vara	Not	Pris / m ²	Montagesystem
255862	A24	600 x 600 x 40	12	4,32	10	B		582,00	Rockfon® System T24 A, E™
256827		1200 x 600 x 40	6	4,32	10	B		582,00	
256836	D	600 x 600 x 40	6	2,16	10	C		865,00	Rockfon® System XL T24 D™
256835	E15	600 x 600 x 40	6	2,16	10	C		717,00	Rockfon® System T15 A, E™
256834		1200 x 600 x 40	6	4,32	10	C		717,00	Rockfon® System Ultraline® E
255949	E24	600 x 600 x 40	6	2,16	20	C		717,00	Rockfon® System T24 A, E™
256833		1200 x 600 x 40	6	4,32	10	C		717,00	

B) Kontakta kundservice för lev. tid.

C) Kontakta kundservice för lev.tid och ev. minsta orderkvantitet (omställningstillägg kan förekomma).



Rockfon® Blanka® dB 46

NCS: S 0500-N

- Ger ökad ljudisolering rum till rum tillsammans med bra ljudabsorption i områden där konfidentialitet och akustisk komfort är viktigt
- Ytan är helmatt, slät och extravit med optimal ljusreflektion
- Låg vikt, enkel att installera med goda brandhämmande egenskaper
- Ytan kan dammsugas med en mjuk borste och kan torkas med en fuktig trasa



α_w : 0,90
(klass A)



A2-s1,d0



Upp till
100 % RF



87 % ljusreflektion
>99 % ljusdiffusion



Stenullskärnan kan
återvinnas

SAP nr.	Kant	Dimension (mm)	Antal / Fpk	m ² / Fpk	Krt / Pall	Lager- vara	Not	Pris / m ²	Montagesystem
255950	A24	600 x 600 x 50	8	2,88	12	B		654,00	Rockfon® System T24 A, E™
256766		1200 x 600 x 50	4	2,88	12	B		654,00	
256792	D	600 x 600 x 50	4	1,44	10	C		946,00	Rockfon® System XL T24 D™
255953	E15	600 x 600 x 50	4	1,44	20	C		856,00	Rockfon® System T15 A, E™ Rockfon® System Ultraline® E
256789		1200 x 600 x 50	4	2,88	10	C		856,00	
255956	E24	600 x 600 x 50	4	1,44	20	B		856,00	Rockfon® System T24 A, E™
256788		1200 x 600 x 50	4	2,88	10	C		856,00	

B) Kontakta kundservice för lev. tid.

C) Kontakta kundservice för lev.tid och ev. minsta orderkvantitet (omställningstillägg kan förekomma).

Rockfon® Blanka® Bas

NCS: S 0500-N

- Idealisk i områden som behöver ljudreflektion för ökad taluppfattbarhet som t. ex. klassrum och konferensrum
- Helmatt, slät och extravit yta som ger en visuell kontinuitet med övriga Rockfon Blanka produktsortimentet
- En hög ljusreflektion och ljusdiffusion bidrar till energibesparingar och ger en ljus och bekväm inomhusmiljö
- Produktens livslängd ökar tack vare ytans förbättrade hållbarhet som gör Rockfon Blanka mer motståndskraftig mot smuts och slitage
- Undertaksskiva med A-kant två modulstorlekar



α_w : 0,25
(Klass E)



A2-
s1,d0



Upp till
100 % RF



87 % ljusreflektion
>99 % ljusdiffusion



Stenullskärnan
kan återvinnas



Dammsugning
Fuktig trasa

SAP nr.	Kant	Dimension (mm)	Antal / Fpk	m ² / Fpk	Krt / Pall	Lager- vara	Not	Pris / m ²	Montagesystem
242993	A15	600 x 600 x 20	20	7,20	12	B	-	490,00	Rockfon® System T15 A, E™
242995		1200 x 600 x 20	10	7,20	12	B	-	490,00	
242993	A24	600 x 600 x 20	20	7,20	12	B	-	490,00	Rockfon® System T24 A, E™ Rockfon® System XL T24 A, E™
242995		1200 x 600 x 20	10	7,20	12	B	-	490,00	

B) Kontakta kundservice för lev. tid.

C) Kontakta kundservice för lev.tid och ev. minsta orderkvantitet (omställningstillägg kan förekomma).



- Traditionell vitmålad yta med lätt struktur.
- Full designfrihet tack vare många olika modulstorlekar och kantalternativ.
- Rockfon Sonar är renrumsklassificerad som ISO klass 5.
- Unik kombination av brandklass A1, bästa ljudabsorption och formstabil vid upp till 100% RF.
- Ytan kan dammsugas med mjuk borste och torkas med fuktig trasa.

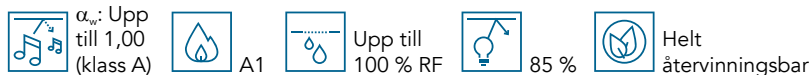

SAP nr.	Kant	Dimension (mm)	Antal / Fpk	m ² / Fpk	Krt / Pall	Lager- vara	Not	Pris / m ²	Montagesystem
342353	A15	600 x 600 x 20	24	8,64	10	A		274,00	Rockfon® System T15 A, E™
342350		1200 x 600 x 20	12	8,64	10	A		274,00	
342353	A24	600 x 600 x 20	24	8,64	10	A		274,00	Rockfon® System T24 A, E™ Rockfon® System XL T24 A, E™
342350		1200 x 600 x 20	12	8,64	10	A		274,00	
342345		1800 x 600 x 20	12	12,96	8	A		290,00	
342342		2400 x 600 x 25	11	15,84	8	C		290,00	
318648		1200 x 1200 x 25	8	11,52		C		274,00	
342427	As	600 x 600 x 20	12	4,32		C		390,00	Rockfon® System A Adhesive™
342489		1200 x 600 x 20	12	8,64		C		390,00	
342431		600 x 600 x 40	6	2,16		C		547,00	
342490		1200 x 600 x 40	6	4,32		C		547,00	
290707	B	600 x 600 x 20	10	3,60	10	A		400,00	Rockfon® System B Adhesive™
290713		1200 x 600 x 20	10	7,20	5	A		400,00	
34329	C	600 x 600 x 20	10	3,60	10	A		408,00	Rockfon System C direct™
34475		1200 x 600 x 20	10	7,20	5	A		408,00	
33063	D	600 x 600 x 20	10	3,60	10	A		449,00	Rockfon XL T24 D™ Rockfon® System T24 Stepped Z D™
33084		1200 x 600 x 20	10	7,20	15	A		449,00	
274616		1500 x 600 x 20	8	7,20	6	C		449,00	
33210		1800 x 600 x 20	8	8,64	6	A		449,00	
37115		2100 x 600 x 25	6	7,56	7	C		449,00	
33225		2400 x 600 x 25	6	8,64	7	C		449,00	
33087		900 x 900 x 25	6	4,86	7	C		523,00	
314678	E15	600 x 600 x 20	12	4,32	20	A		366,00	Rockfon® System T15 A, E™
301512		1200 x 600 x 20	12	8,64	10	A		366,00	
300854	E24	600 x 600 x 20	12	4,32	20	A		366,00	Rockfon® System T24 A, E™ Rockfon® System XL T24 A, E™
301381		1200 x 600 x 20	12	8,64	10	A		366,00	
346984		900 x 900 x 25	6	4,86	14	C		389,00	
347040		1200 x 1200 x 25	6	8,64	7	C		366,00	
347053		1500 x 600 x 20	8	7,20	7	C		428,00	
306072		1800 x 600 x 20	8	8,64	7	C		428,00	
347198		2100 x 600 x 25	6	7,56	7	C		428,00	
347212	2400 x 600 x 25	6	8,64	7	C		428,00		
34324	G	600 x 600 x 20	10	3,60	10	A		421,00	Rockfon® System G direct™
34326		1200 x 600 x 20	10	7,20	5	A		421,00	
33197	M	600 x 600 x 20	10	3,60	10	A		446,00	Rockfon® System T24 M™
34334		1200 x 600 x 20	10	7,20	5	B		446,00	
223869		900 x 900 x 25	6	4,86	8	C		523,00	
96617	X	600 x 600 x 22	10	3,60	10	A		446,00	Rockfon® System T24 X™
96620		1200 x 600 x 22	10	7,20	5	A		446,00	
211365		900 x 900 x 25	6	4,86	8	C		523,00	
96644		1800 x 600 x 22	10	10,80	5	A		476,00	
164405	Z	600 x 600 x 20	10	3,60	10	C		446,00	Rockfon® System T24 Z™
135546		1200 x 600 x 20	10	7,20	5	B		446,00	
220025		900 x 900 x 25	6	4,86	8	C		523,00	
131308		1800 x 600 x 20	10	10,80	5	C		476,00	

A) Lagervara levereras inom 2-5 arbetsdagar (med reservation för slutförsäljning).

B) Kontakta kundservice för lev. tid.

C) Kontakta kundservice för lev.tid och ev. minsta orderkvantitet (omställningstilläg kan förekomma).



Rockfon Sonar® Activity

NCS: S 0500-N

- Rockfon Sonar Activity har en traditionell vitmålad yta med lätt struktur som är behandlad för extra hållbarhet.
- Rockfon Sonar Activity har designats för rum med hög aktivitets och bullernivå där det är höga krav på taluppfattbarhet, som t.ex. klassrum, kontorslandskap eller andra rum med öppen planlösning.
- Ett brett utbud av modulstorlekar och kantalternativ för synligt, delvis dolt eller dolt montage.
- Rockfon Sonar Activity är lätt att rengöra. De kan dammsugas torkas med fuktig trasa och tål desinficering med vissa utspädda lösningar



SAP nr.	Kant	Dimension (mm)	Antal / Fpk	m ² / Fpk	Krt / Pall	Lager-vara	Not	Pris / m ²	Montagesystem
342385	A24	600 x 600 x 40	20	7,20	6	A		326,00	Rockfon® System T24 A, E™
342387		1200 x 600 x 40	10	7,20	6	A		326,00	
290682	B	600 x 600 x 40	5	1,80	10	A		556,00	Rockfon® System B Adhesive™
290686		1200 x 600 x 40	5	3,60	5	A		556,00	
51041	C	600 x 600 x 40	5	1,80	10	A		566,00	Rockfon System C direct™
56832		1200 x 600 x 40	5	3,60	5	A		566,00	
52463		2400 x 600 x 40	4	5,76	6	C		638,00	
218549	D	600 x 600 x 40	5	1,80	10	C		664,00	Rockfon® System XL T24 D™
342648	E24	600 x 600 x 40	5	1,80	20	A		483,00	Rockfon® System T24 A, E™
342652		1200 x 600 x 40	5	3,60	10	C		483,00	
-		1500 x 600 x 40	4	3,60	7	C		561,00	
-		1800 x 600 x 40	4	4,32	7	C		561,00	
-		2100 x 600 x 40	4	5,04	7	C		561,00	
-		2400 x 600 x 40	4	5,76	7	C		561,00	
51061	G	600 x 600 x 40	5	1,80	10	C		607,00	Rockfon® System G direct™
190694		1200 x 600 x 40	5	3,60	5	C		607,00	

- A) Lagervara levereras inom 2-5 arbetsdagar (med reservation för slutförsäljning).
 B) Kontakta kundservice för lev. tid.
 C) Kontakta kundservice för lev.tid och ev. minsta orderkvantitet (omställningstillägg kan förekomma).

Rockfon Sonar® dB 41

NCS: S 0500-N

- Förbättrad ljudisolering rum till rum samt extra god ljudabsorption.
- Traditionell vitmålad yta med lätt struktur.
- Låg vikt, brandklass A1 och formstabil vid upp till 100% RF.
- Ytan kan dammsugas med mjuk borste och torkas med fuktig trasa.



SAP nr.	Kant	Dimension (mm)	Antal / Fpk	m ² / Fpk	Krt / Pall	Lager-vara	Not	Pris / m ²	Montagesystem
255849	A24	600 x 600 x 35	12	4,32	10	A		431,00	Rockfon® System T24 A, E™ Rockfon® System XL T24 A, E™
260293		1200 x 600 x 35	6	4,32	10	C		431,00	
258722	D	600 x 600 x 35	6	2,16	10	C		780,00	Rockfon® System XL T24 D™ Rockfon® System T24 Stepped Z D™
		1200 x 600 x 35	6	4,32	5	C		780,00	
313859	E15	600 x 600 x 35	6	2,16	20	C		610,00	Rockfon® System T15 A, E™
		1200 x 600 x 35	6	4,32	10	C		610,00	
258724	E24	600 x 600 x 35	6	2,16	20	C		610,00	Rockfon® System T24 A, E™ Rockfon® System XL T24 A, E™
263993		1200 x 600 x 35	6	4,32	10	C		610,00	

- A) Lagervara levereras inom 2-5 arbetsdagar (med reservation för slutförsäljning).
 C) Kontakta kundservice för lev.tid och ev. minsta orderkvantitet (omställningstillägg kan förekomma).



Rockfon Sonar® dB 43

NCS: S 0500-N

- God ljudisolering och god ljudabsorption. Passande i lokaler där förtrolighet är avgörande.
- Traditionell vitmålad yta med lätt struktur.
- Låg vikt och formstabil vid upp till 100% RF.
- Ytan kan dammsugas med mjuk borste och torkas med fuktig trasa.



SAP nr.	Kant	Dimension (mm)	Antal / Fpk	m ² / Fpk	Krt / Pall	Lager- vara	Not	Pris / m ²	Montagesystem
255954	A24	600 x 600 x 40	12	4,32	10	A		534,00	Rockfon® System T24 A, E™
257908		1200 x 600 x 40	6	4,32	10	A		534,00	
271064	D	600 x 600 x 40	6	2,16	10	C		832,00	Rockfon® System XL T24 D™
278584	E15	600 x 600 x 40	6	2,16	10	C		690,00	Rockfon® System T15 A, E™
-		1200 x 600 x 40	6	4,32	10	C		690,00	
255962	E24	600 x 600 x 40	6	2,16	20	C		690,00	Rockfon® System T24 A, E™
288913		1200 x 600 x 40	6	4,32	10	C		690,00	

A) Lagervara levereras inom 2-5 arbetsdagar (med reservation för slutförsäljning).

C) Kontakta kundservice för lev.tid och ev. minsta orderkvantitet (omställningstillägg kan förekomma).

Rockfon Sonar® dB 46

NCS: S 0500-N

- Optimal konfidentialitet och akustisk komfort tack vare en enastående ljudisolering rum till rum samt god ljudabsorption.
- Traditionell vitmålad yta med lätt struktur.
- Goda brandhämmande egenskaper.
- Ytan kan dammsugas med mjuk borste och torkas med fuktig trasa.



SAP nr.	Kant	Dimension (mm)	Antal / Fpk	m ² / Fpk	Krt / Pall	Lager- vara	Not	Pris / m ²	Montagesystem
255958	A24	600 x 600 x 50	8	2,88	12	A		637,00	Rockfon® System T24 A, E™
259191		1200 x 600 x 50	4	2,88	12	B		637,00	
255959	D	600 x 600 x 50	4	1,44	10	C		905,00	Rockfon® System XL T24 D™
	E15	600 x 600 x 50	4	1,44	20	C		826,00	Rockfon® System T15 A, E™
313919		1200 x 600 x 50	4	2,88	10	C		826,00	
258726	E24	600 x 600 x 50	4	1,44	20	C		826,00	Rockfon® System T24 A, E™
262623		1200 x 600 x 50	4	2,88	10	C		826,00	

A) Lagervara levereras inom 2-5 arbetsdagar (med reservation för slutförsäljning).

C) Kontakta kundservice för lev.tid och ev. minsta orderkvantitet (omställningstillägg kan förekomma).



- Rockfon Sonar Bas reflekterar ljuden på ett målriktat sätt.
- Ytan kan dammsugas med mjuk borste och torkas med en fuktig trasa.
- Anpassad för användning i konferensrum och andra rum där talet skall kunna höras längst bak i lokalen.



α_w : 0,20
(klasse E)



A1



Upp till
100 % RF



85 %



Helt
återvinningsbar

SAP nr.	Kant	Dimension (mm)	Antal / Fpk	m ² / Fpk	Krt / Pall	Lager- vara	Not	Pris / m ²	Montagesystem
126205	A15	600 x 600 x 20	20	7,20	12	B		468,00	Rockfon® System T15 A, E™
126205	A24	600 x 600 x 20	20	7,20	12	B		468,00	Rockfon® System T24 A, E™
126207	A24	1200 x 600 x 20	10	7,20	12	C		468,00	Rockfon® System XL T24 A, E™
33067	D	600 x 600 x 20	10	3,60	10	C		645,00	Rockfon® System XL T24 D™ Rockfon® System T24 Stepped Z D™
307503	E24	600 x 600 x 20	10	3,60	20	B		556,00	Rockfon® System T24 A, E™
-	E24	1200 x 600 x 20	12	8,64	10	C		556,00	Rockfon® System XL T24 A, E™

B) Kontakta kundservice för lev. tid.

C) Kontakta kundservice för lev.tid och ev. minsta orderkvantitet (omställningstillägg kan förekomma).



Rockfon Color-all®

- 34 noggrant utvalda färger skapar det trendiga, naturinspirerade nya Rockfon Color-all® sortimentet med fokus på välbefinnande.
- Finns i flera modulstorlekar och kantalternativ med en matt, slät yta som understryker färgens naturliga glöd.
- Optimal ljudabsorption och formstabil vid en luftfuktighet på upp till 100%.
- Ytan kan dammsugas med mjuk borste.
- Matchande bärverk med matt yta till samtliga standardkulörer.

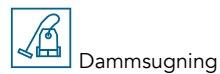
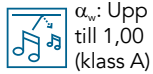

Kant	Dimension (mm)	Färg	Antal / Fpk	m ² / Fpk	Krt / Pall	Not	Pris / m ²	Montagesystem
A15 	600 x 600 x 15 1200 x 600 x 15	33 std färger	32	11,52	10	1)	276,00	Rockfon® System T15 A, E™ Rockfon® System T24 A, E™ (inkl. matt färg)
		Mercury	32	11,52	10		368,00	
		33 std färger	16	11,52	10		276,00	
		Mercury	16	11,52	10		368,00	
A24 	600 x 600 x 40 1200 x 600 x 40	33 std färger	20	7,20	6	1)	392,00	Rockfon® System T24 A, E™ (inkl. matt färg)
		Mercury	20	7,20	6		507,00	
		33 std färger	10	7,20	6		392,00	
		Mercury	10	7,20	6		507,00	
B 	600 x 600 x 20 1200 x 600 x 20	33 std färger	10	3,60	10	1)	484,00	Rockfon® System B Adhesive™
		Mercury	10	3,60	10		629,00	
		33 std färger	10	7,20	5		484,00	
		Mercury	10	7,20	5		629,00	
D 	600 x 600 x 20 1200 x 600 x 20	33 std färger	5	1,80	10	1)	664,00	Rockfon® System B Adhesive™
		Mercury	5	1,80	10		860,00	
		33 std färger	5	3,60	5		664,00	
		Mercury	5	3,60	5		860,00	
E24 	600 x 600 x 20 1200 x 600 x 20	33 std färger	10	3,60	20	1)	537,00	Rockfon® System XL T24 D™ Rockfon® System T24 Stepped Z D™
		Mercury	10	3,60	20		644,00	
		33 std färger	12	4,32	20		452,00	
		Mercury	12	4,32	20		571,00	
E24 	600 x 600 x 40 1200 x 600 x 40	33 std färger	10	7,20	10	1)	452,00	Rockfon® System T24 A, E™ (inkl. matt färg)
		Mercury	10	7,20	10		571,00	
		33 std färger	5	1,80	20		568,00	
		Mercury	5	1,80	20		737,00	
X 	600 x 600 x 22 1200 x 600 x 22	33 std färger	5	3,60	10	1)	568,00	Rockfon® System T24 A, E™ (inkl. matt färg)
		Mercury	5	3,60	10		737,00	
		33 std färger	10	3,60	10		583,00	
		Mercury	10	3,60	10		699,00	
X 	600 x 600 x 22 1200 x 600 x 22	33 std färger	10	7,20	5	1)	583,00	Rockfon® System T24 X™
		Mercury	10	7,20	5		699,00	
		33 std färger	10	7,20	5		583,00	
		Mercury	10	7,20	5		699,00	

Alla nämnda färgkoder baseras på NCS - Natural Colour System® - egendom och används på licens från NCS Colour AB, Stockholm 2010.
 Kontakta alltid kundservice för info om leveranstid och ev. minimimängd för samtliga Color-all produkter.
 1) Matchande bärverk med matt ytfinish finns till samtliga standardfärger.

The Colours of Wellbeing Collection



Rockfon Color-all® Special

- En skräddarsydd färgservice för att skapa exceptionella akustiska undertaklösningar som inspirerar och förbättrar design och inredning.
- Finns i flera dimensioner och kantalternativ med en matt, slät yta som förstärker färgernas naturliga glöd.
- Rockfon Color-all Special beställs enligt NCS färgsystem. Matchande bärverk går att beställa.
- Kontakta alltid kundservice för priser, min. mängder och leveranstider.
- Optimal ljudabsorption och formstabil vid en luftfuktighet på upp till 100%.
- Ytan kan dammsugas med en mjuk borste.

SAP nr.	Kant	Dimension (mm)	Antal / Fpk	m ² / Fpk	Krt / Pall	Not	Pris / m ²	Montagesystem
Color-all Special	A15	600 x 600 x 20	12	4,32	20	1)	Efter förfrågan	Rockfon® System T15 A, E™ Rockfon® System T24 A, E™
	A24	1200 x 600 x 20	12	8,64	10	1)		
Color-all Special	A24	600 x 600 x 40	20	7,20	6	1)	Efter förfrågan	Rockfon® System T24 A, E™
		1200 x 600 x 40	10	7,20	6	1)		
Color-all Special	B	600 x 600 x 20	10	3,60	10	1)	Efter förfrågan	Rockfon® System B Adhesive™
		1200 x 600 x 20	10	7,20	5	1)		
Color-all Special	B	600 x 600 x 40	6	2,16	10	1)	Efter förfrågan	Rockfon® System B Adhesive™
		1200 x 600 x 40	5	3,60	5	1)		
Color-all Special	E24	600 x 600x 20	12	4,32	16	1)	Efter förfrågan	Rockfon® System T24 A, E™
		1200 x 600 x 20	12	8,64	10	1)		
Color-all Special	E24	600 x 600x 40	5	1,80	20	1)	Efter förfrågan	Rockfon® System T24 A, E™
		1200 x 600 x 40	5	3,60	10	1)		
Color-all Special	X	600 x 600 x 22	10	3,60	10	1)	Efter förfrågan	Rockfon® System T24 X™
		1200 x 600 x 22	10	7,20	5	1)		

Kontakta alltid kundservice för info om leveranstid och ev. minimimängd samt pris för samtliga Colour-all Special produkter.

1) Color-all Special kan beställas i samtliga färger från NCS-skalan med matchande bärverk (ej matt yta).



Rockfon® Classic

NYHET

NCS: S 0500-N

- Allroundskiva med infärgad vit, matt yta
- Hög ljudabsorption (klass A)
- Fullsortiment av modulstorlekar för synligt- och delvis dolt bärverk
- Lätt att rengöra genom dammsugning eller med fuktig trasa.



α_w : Upp till 1,00 (klass A)



A1



Upp till 100 % RF



82 %



Helt återvinningsbar



Dammsugning
Fuktig trasa

SAP nr.	Kant	Dimension (mm)	Antal / Fpk	m ² / Fpk	Krt / Pall	Lager- vara	Not	Pris / m ²	Montagesystem
347030		600 x 600 x 15	32	11,52	10	A		240,00	Rockfon® System T15 A, E™
347025		1200 x 600 x 15	16	11,52	10	A		240,00	
347029		600 x 600 x 20	24	8,64	10	A		256,00	
347024		1200 x 600 x 20	12	8,64	10	A		256,00	
347030		600 x 600 x 15	32	11,52	10	A		240,00	Rockfon® System T24 A, E™ Rockfon® System XL T24 A, E™
347025		1200 x 600 x 15	16	11,52	10	A		240,00	
347029		600 x 600 x 20	24	8,64	10	A		256,00	
347024		1200 x 600 x 20	12	8,64	10	A		256,00	
346766		1200 x 1200 x 25	11	15,84	4	C		240,00	
346769		1800 x 600 x 20	12	12,96	8	C		261,00	
346957		2100 x 600 x 20	12	15,12	8	C		261,00	
347007		2400 x 600 x 20	12	17,28	8	C		261,00	
346764		600 x 600 x 40	20	7,20	6	A		282,00	
346765		1200 x 600 x 40	10	7,20	6	A		282,00	
345145		600 x 600 x 15	16	5,76	20	A		290,00	Rockfon® System T15 A, E™
345148		1200 x 600 x 15	16	11,52	10	C		290,00	
345149		600 x 600 x 15	16	5,76	20	A		290,00	Rockfon® System T24 A, E™ Rockfon® System XL T24 A, E™
345150		1200 x 600 x 15	16	11,52	10	A		290,00	
346809		600 x 600 x 20	12	4,32	20	C		324,00	
346715		1200 x 600 x 20	12	8,64	10	C		324,00	
346807		600 x 600 x 40	5	1,80	20	A		456,00	Rockfon® System T24 A, E™

A Lagervara levereras inom 2-5 arbetsdagar (med reservation för slutförsäljning).

B Kontakta kundservice för lev. tid.

C Kontakta kundservice för lev.tid och ev. minsta orderkvantitet (omställningstillägg kan förekomma).

Rockfon® Artic

NCS: S 0500-N

- Standardyta idealisk för många olika användningsområden
- Bra akustiska egenskaper
- Bassortiment av modulstorlekar för synligt- och delvis dolt bärverk
- Lätt att rengöra genom dammsugning



α_w : 1,00 (klass A)



A1



Upp till 100 % RF



82 %



Helt återvinningsbar



Dammsugning

SAP nr.	Kant	Dimension (mm)	Antal / Fpk	m ² / Fpk	Krt / Pall	Lager- vara	Not	Pris / m ²	Montagesystem
240067		600 x 600 x 15	32	11,52	10	A		182,00	Rockfon® System T15 A™
239992		1200 x 600 x 15	16	11,52	10	A		182,00	
240067		600 x 600 x 15	32	11,52	10	A		182,00	Rockfon® System T24 A™ Rockfon® System XL T24 A™
239992		1200 x 600 x 15	16	11,52	10	A		182,00	

A) Lagervara levereras inom 2-5 arbetsdagar (med reservation för slutförsäljning).



Rockfon CleanSpace® Essential

NCS: S 0500-N

- Rockfon CleanSpace Essential har ett vitt ytskikt med lätt struktur som tål försiktig rengöring
- Skiva med A-, och E-kant i standardmodulstorlekar
- Hög ljudabsorption (Klass A) och bästa brandsäkerhet (Klass A1)
- Ytan kan rengöras med en fuktig trasa eller dammsugas
- Låg partikelemission: ISO klass 4
- Upp till 100% fuktbeständighet



α_w : upp till 1,00 (Klass A)



A1



Upp till 100 % RF



85 %



Helt återvinningsbar stenull



Dammsugning
Fuktig trasa

SAP nr.	Kant	Dimension (mm)	Antal / Fpk	m ² / Fpk	Krt / Pall	Lager- vara	Not	Pris / m ²	Montagesystem
319936	A15	600 x 600 x 20	24	8,64	10	A	-	306,00	Rockfon® System T15 A, E™
319937		1200 x 600 x 20	12	8,64	10	A	-	306,00	
319936	A24	600 x 600 x 20	24	8,64	10	A	-	306,00	Rockfon® System CleanSpace T24 A, E™
319937		1200 x 600 x 20	12	8,64	10	A	-	306,00	
336495	E15	600 x 600 x 20	12	4,32	20	C		389,00	
336497		1200 x 600 x 20	12	8,64	10	C		389,00	
336468	E24	600 x 600 x 20	12	4,32	20	C		389,00	
336464		1200 x 600 x 20	12	8,64	10	C		389,00	

A Lagervara levereras inom 2-5 arbetsdagar (med reservation för slutförsäljning).

Rockfon CleanSpace® Pro

NCS: S 0500-N

- Rockfon CleanSpace Pro är en undertaksskiva med bra akustiska egenskaper som är lätt att rengöra. Den kan användas i olika praktiska och industriella rumstyper med rengöringskrav. Produkten är hållbar och tål flera rengörings- och desinfektionsmetoder
- Stort sortiment av modulstorlekar för delvis dolt och synliga bärverkssystem
- Hög ljudabsorption (Klass A) och bästa brandsäkerhet (Klass A1)
- Låg partikelemission: ISO klass 4
- Bidrar inte till tillväxt av mikroorganismer
- Rockfon CleanSpace Pro är HACCP-certificerad, vilket betyder att den är säker att använda i livsmedels- och dryckesindustrin



α_w : 1,00 (klass A)



A1



Upp till 100 % RF



85 %



Helt återvinningsbar stenull



Dammsugning
Fuktig trasa
Ångrengöring (två ggr /år)
Högtryckstvätt (A-kant)

SAP nr.	Kant	Dimension (mm)	Antal / Fpk	m ² / Fpk	Krt / Pall	Lager- vara	Not	Pris / m ²	Montagesystem
319400		600 x 600 x 20	24	8,64	10	A	-	374,00	Rockfon® System CleanSpace T24 A, E™
319407	A24	1200 x 600 x 20	12	8,64	10	A	-	374,00	
319442		600 x 600 x 40	20	7,20	6	A	-	505,00	
319421		1200 x 600 x 40	10	7,20	6	B	-	505,00	
319502	E24	600 x 600 x 20	12	4,32	20	C	-	491,00	Rockfon® System CleanSpace T24 A, E™
319501		1200 x 600 x 20	12	8,64	10	C	-	491,00	

A Lagervara levereras inom 2-5 arbetsdagar (med reservation för slutförsäljning).

B Kontakta kundservice för lev. tid.







C Kontakta kundservice för lev.tid och ev. minsta orderkvantitet (omställningstillägg kan förekomma).





Rockfon CleanSpace® Pure

NCS: S 0500-N

- Rockfon CleanSpace Pure är en rengöringsbar undertaksskiva som har slätt och helt matt, extravit yta och bra akustiska egenskaper. Den kan användas i en lång rad olika rumtyper med höga krav på rengöring. Produkten är hållbar och tål många rengörings och desinfektionsmetoder.
- Stort sortiment av modulstorlekar och kantalternativ ger total designfrihet.
- Hög ljudabsorption (klass A) och bästa brandsäkerhet (klass A1).
- Låg partikelemission: ISO klass 3

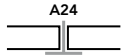
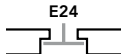
 α_w : upp till 1,00 (Klass A)
  A1
  Upp till 100 % RF
  87 % ljusreflektion >99 % ljusdiffusion
  Helt återvinningsbar stenull
  Dammsugning Fuktig trasa Ångrengöring (två ggr /år) Högtryckstvätt (A-kant)





SAP nr.	Kant	Dimension (mm)	Antal / Fpk	m ² / Fpk	Krt / Pall	Lager- vara	Not	Pris / m ²	Montagesystem
321883		600 x 600 x 20	24	8,64	10	A	-	453,00	Rockfon® System CleanSpace T24 A, E™
321882		1200 x 600 x 20	12	8,64	10	C	-	453,00	
321932		600 x 600 x 40	20	7,20	6	C	-	576,00	
321925		1200 x 600 x 40	10	7,20	6	C	-	576,00	
321992		600 x 600 x 20	12	4,32	20	B	-	570,00	
321994		1200 x 600 x 20	12	8,64	10	C	-	570,00	
322072		600 x 600 x 22	10	3,60	10	C	-	644,00	Rockfon® System X™
322063		1200 x 600 x 22	10	7,20	5	C	-	644,00	

A Lagervara levereras inom 2-5 arbetsdagar (med reservation för slutförsäljning).
 C Kontakta kundservice för lev.tid och ev. minsta orderkvantitet (omställningstillägg kan förekomma).

Rockfon CleanSpace® Air

NCS: S 0500-N

- En slät, vit akustisk undertaksskiva av hög kvalitet.
- Rockfon CleanSpace Air är designad för att användas i trycksatta utrymmen inom vården.
- Bidrar inte till tillväxt av MRSA och har låg partikelavgivning (ISO Klass 3).
- Uppfyller kraven för Zon 4 (högriskområden) samt har mikrobiologisk klass M1.
- Tål frekvent rengöring med vanliga rengöringsmedel och kan decinficeras effektivt med torrånga.
- Ljudabsorptionsklass A (40 mm) och B (25 mm) samt bästa brandklassning Klass A1





 α_w : 1,00 (klass A)
  A1
  Upp till 100 % RF
  85 %
  Dammsugning Fuktig trasa Ångrengöring (två ggr /år)

SAP nr.	Kant	Dimension (mm)	Antal / Fpk	m ² / Fpk	Krt / Pall	Lager- vara	Not	Pris / m ²	Montagesystem
332073		600 x 600 x 25	22	7,92	8	B	-	499,00	Rockfon® System T24 A, E™ ECR - KB
332194		1200 x 600 x 25	11	7,92	8	B	-	499,00	
-		600 x 600 x 40	10	3,60	10	C	-	724,00	
-		1200 x 600 x 40	5	3,60	10	C	-	724,00	

Rockfon CleanSpace® Block

NCS: S 0500-N

- Rockfon CleanSpace Block har designats speciellt för användning i högriskområden med olika lufttryck, där hög rengöringsbarhet krävs som t.e.x. i renrum och laboratorier där det ställs höga hygienkrav
- Mycket låg partikelemission: ISO klass 2
- Mycket goda egenskaper för rengöring och tål krävande rengöringsmetoder. Har klassificerats "utmärkt" för kemisk tålighet
- Bidrar inte till tillväxt av mikroorganismer

 α_w : 0,90 (klass A)
  B-s1,d0
  Upp till 100 % RF
  74 %
  Dammsugning Fuktig trasa Ångrengöring (två ggr /år)

SAP nr.	Kant	Dimension (mm)	Antal / Fpk	m ² / Fpk	Krt / Pall	Lager- vara	Not	Pris / m ²	Montagesystem
319806		600 x 600 x 25	18	6,48	10	A	-	1.487,00	Rockfon® System CleanSpace T24 A, E
319807		1200 x 600 x 25	9	6,48	10	B	-	1.209,00	

B Kontakta kundservice för lev. tid.



Rockfon MediCare® Standard

NCS: S 0500-N

- Uppfyller alla standardkrav på rengöring och hygien inom vårdsektorn. Passar utmärkt i områden som rengörs ofta.
- Bidrar inte till tillväxt av MRSA och har låg partikelavgivning (ISO klass 5).
- Hög ljudabsorption, brandklass A1 och formstabil vid en luftfuktighet på upp till 100%.



α_w : 0,95
(klass A)



A1



Upp till
100 % RF



86 %



Helt
återvinningsbar



Dammsugning
fuktig trasa

SAP nr.	Kant	Dimension (mm)	Antal / Fpk	m ² / Fpk	Krt / Pall	Lager- vara	Not	Pris / m ²	Montagesystem
138825	A15	600 x 600 x 15	32	11,52	10	A		316,00	Rockfon® System T15 A, E™
138825	A24	600 x 600 x 15	32	11,52	10	A		316,00	Rockfon® System T24 A, E™
138882	A24	1200 x 600 x 15	16	11,52	10	B		316,00	Rockfon® System XL T24 A, E™
240159	E15	600 x 600 x 15	16	5,76	20	B		393,00	Rockfon® System T15 A, E™
138995	E24	600 x 600 x 15	16	5,76	20	B		393,00	Rockfon® System T24 A, E™ Rockfon® System XL T24 A, E™

A) Lagervara levereras inom 2-5 arbetsdagar (med reservation för slutförsäljning).

B) Kontakta kundservice för lev. tid.

Rockfon MediCare® Plus

NCS: S 0500-N

- Passar i mer krävande utrymmen inom vårdsektorn.
- Bidrar inte till tillväxt av MRSA och har låg partikelavgivning (ISO klass 4). Kan rengöras med vanliga rengöringsmedel eller ångrengöring.
- Utmärkt ljudabsorption, brandklass A1 och formstabil vid en luftfuktighet på upp till 100%.
- Bakteriologisk klass B1.



α_w : 1,00
(klass A)



A1



Upp till
100 % RF



85 %



Helt
återvinningsbar



Dammsugning
Fuktig trasa
Ångrengöring

SAP nr.	Kant	Dimension (mm)	Antal / Fpk	m ² / Fpk	Krt / Pall	Lager- vara	Not	Pris / m ²	Montagesystem
138960	A24	600 x 600 x 20	24	8,64	10	B		358,00	Rockfon® System T24 A, E™ Rockfon® System XL T24 A, E™
139281		1200 x 600 x 20	12	8,64	10	B		358,00	
129095		1800 x 600 x 20	14	15,12	8	C		377,00	
164637		2100 x 600 x 25	11	13,86	8	C		377,00	
121097		2400 x 600 x 25	11	15,84	8	C		377,00	
240155	E24	600 x 600 x 20	12	4,32	20	B		473,00	Rockfon® System T24 A, E™ Rockfon® System XL T24 A, E™
97891	X	600 x 600 x 22	10	3,60	10	A		585,00	Rockfon® System T24 X™

A) Lagervara levereras inom 2-5 arbetsdagar (med reservation för slutförsäljning).

B) Kontakta kundservice för lev. tid.

C) Kontakta kundservice för lev.tid och ev. minsta orderkvantitet (omställningstillägg kan förekomma).



Rockfon MediCare® Air

NCS: S 0500-N

- Kan användas i utrymmen där man använder olika lufttryck för att hindra spridning av infektioner (operationssalar, uppvak, intensivvård m.m.).
- Bakteriologisk klass B1-B5.
- God ljudabsorption, brandklass A1 och formstabil vid en luftfuktighet på upp till 100%. Bidrar inte till tillväxt av MRSA och har låg partikelavgivning (ISO klass 3). Kan rengöras med vanliga rengöringsmedel eller ångrengöring.



Dammsugning
Fuktig trasa
Ångrengöring (två ggr /år)

Desinficering:
Motstår utspädda
lösningar av ammoniak,
klor och hydrogenperoxid.

SAP nr.	Kant	Dimension (mm)	Antal / Fpk	m ² / Fpk	Krt / Pall	Lager- vara	Not	Pris / m ²	Montagesystem
98908	A24	600 x 600 x 25	22	7,92	8	B		499,00	Rockfon® System T24 A, E™ ECR - KB
98910		1200 x 600 x 25	11	7,92	8	B		499,00	
258795		600 x 600 x 40	10	3,60	6	C		724,00	
-		1200 x 600 x 40	5	3,60	6	C		724,00	

B) Kontakta kundservice för lev. tid.

Rockfon MediCare® Block

NCS: S 0500-N

- Utvecklad för användning i högriskområden som t.ex. operationssalar, akutmottagningar, tvättstugor och intensivvårdsavdelningar.
- Klassificerad i bakteriologisk klass B1 och renrumsklassad ISO klass 2
- Mycket bra rengöringsegenskaper, kemiskt motstånd är klassificerat som utmärkt.



Dammsugning
Fuktig trasa
Ångrengöring

SAP nr.	Kant	Dimension (mm)	Antal / Fpk	m ² / Fpk	Krt / Pall	Lager- vara	Not	Pris / m ²	Montagesystem
127556	A24	600 x 600 x 25	18	6,48	10	B		1.487,00	Rockfon® System T24 A, E™ ECR - KB
127560		1200 x 600 x 25	9	6,48	10	B		1.209,00	

A) Lagervara levereras inom 2-5 arbetsdagar (med reservation för slutförsäljning).

B) Kontakta kundservice för lev. tid.

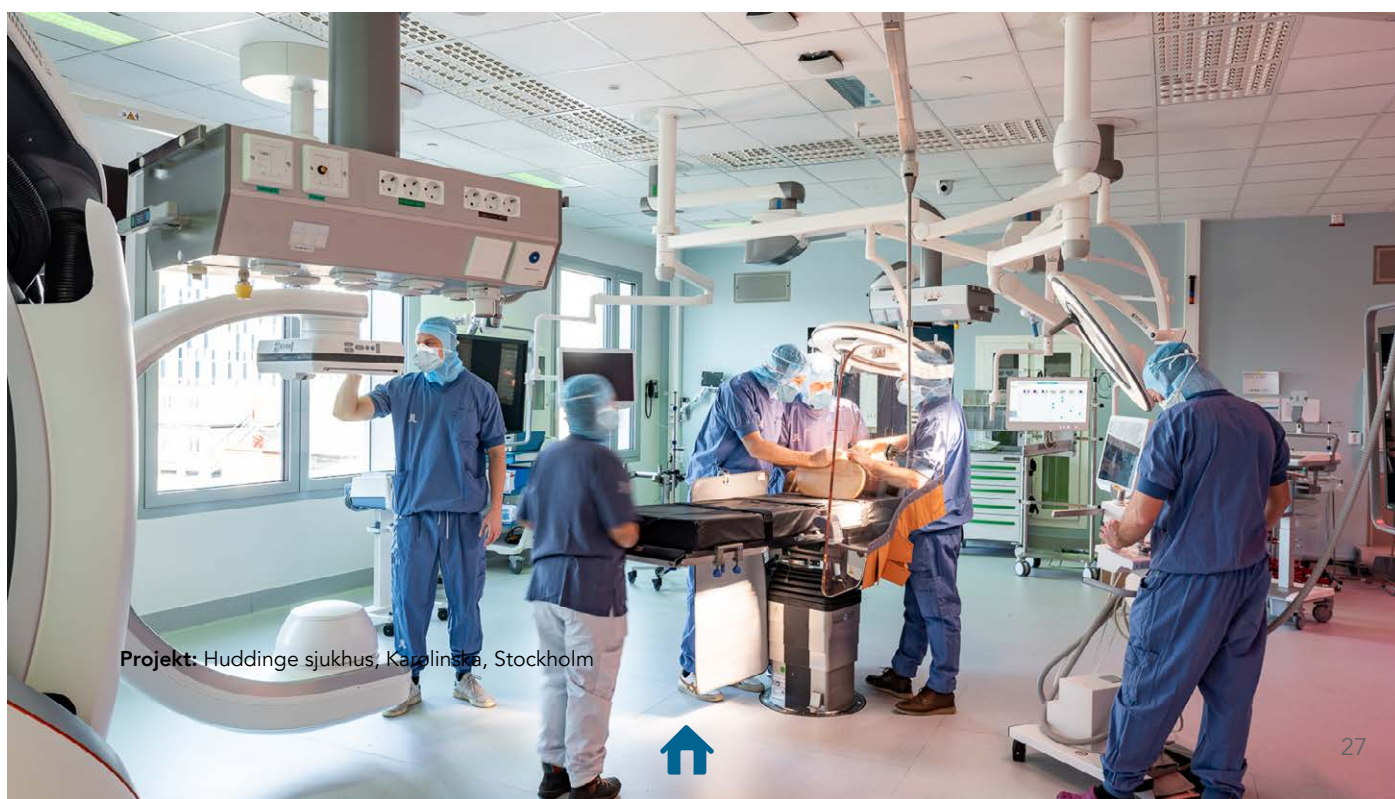

Projekt: Huddinge sjukhus, Karolinska, Stockholm



- Mycket slagålig, vävt ytskikt. idealisk för utrymmen med fysisk aktivitet och rum med hög risk för stötar och slag mot undertaket. (skolor, sporthallar m.m.)
- Utmärkt ljudabsorption i bullriga miljöer.
- Brandklass A1 och formstabil vid en luftfuktighet på upp till 100%.
- Testad i laboratorium och godkänd enligt EN 13964 bilaga D. Denna klassificering godkänner systemets säkerhet och förmåga att motstå enskilda eller upprepade stötar och slag.
- Ytan kan dammsugas med en mjuk borste och kan rengöras med en fuktig trasa.



SAP nr.	Kant	Dimension (mm)	Antal / Fpk	m ² / Fpk	Krt / Pall	Lager- vara	Pris / m ²	Montagesystem
37614	A24	600 x 600 x 40, vit	20	7,20	6	A	437,00	Rockfon® System T24 A Impact 2A/3A™
37616		1200 x 600 x 40, vit	10	7,20	6	A	437,00	Rockfon® System HAT A™
217724	AEX	1166 x 1166 x 40, vit	10	13,60	2	C	511,00	Rockfon® System OlympiaPlus A Impact 1A™

A) Lagervara levereras inom 2-5 arbetsdagar (med reservation för slutförsäljning).
 C) Kontakta kundservice för lev.tid och ev. minsta orderkvantitet (omställningstillägg kan förekomma).

Rockfon® Boxer

- Extra god slagålighet, idealisk i skolor och sporthallar
- Utmärkt ljudabsorption, passar i områden med risk för eko.
- Ytan kan dammsugas med en mjuk borste och kan rengöras med en fuktig trasa.
- Brandklass A1 och formstabil vid en luftfuktighet på upp till 100%.
- Testad i laboratorium och godkänd enligt EN 13964 bilaga D. Denna klassificering godkänner systemets säkerhet och förmåga att motstå enskilda eller upprepade stötar och slag.



SAP nr.	Kant	Dimension (mm)	Antal / Fpk	m ² / Fpk	Krt / Pall	Lager- vara	Not	Pris / m ²	Montagesystem
138866	A24	600 x 600 x 20	24	8,64	10	A		320,00	Rockfon® System T24 A, E™ Rockfon® System XL T24 A, E™ Rockfon® System T24 A Impact 2A/3A™
138874		1200 x 600 x 20	12	8,64	10	B		320,00	
84435		600 x 600 x 40	20	7,20	6	B		444,00	
84436		1200 x 600 x 40	10	7,20	6	B		444,00	
254817		1800 x 600 x 20	12	12,96	8	C		440,00	
-		2100 x 600 x 20	11	13,86	10	C		440,00	
254821		2400 x 600 x 20	12	17,28	8	C		440,00	
100703		2400 x 600 x 40	8	11,52	6	C		497,00	

A) Lagervara levereras inom 2-5 arbetsdagar (med reservation för slutförsäljning).
 B) Kontakta kundservice för lev. tid.
 C) Kontakta kundservice för lev.tid och ev. minsta orderkvantitet (omställningstillägg kan förekomma).



- Parafon Buller är en effektiv industriabsorbent med låg vikt i tjocklek 50 eller 100 mm för installation i bärverk eller direktmontage med MT profil eller skruv och bricka.
- Parafon Buller finns i flera färger och användningsområde är i industriella eller andra utmanande miljöer för att uppnå effektiv ljudabsorption och brandsäkerhet.

α_w : Upp till 1,00 (klass A)
 A1
 Upp till 100 % RF
 Vit : 77 %
 Helt återvinningsbar
 Dammsugning
 Fuktig trasa

SAP nr.	Kant	Dimension (mm)	m ² /krt	m ² /pall	Lager- vara	Not	Pris / m ²	Montagesystem
295786	A24	1200 x 600 x 50	5,76		A	1)	140,00	Rockfon® System T24 A, E™ Direktmontage med skruv och bricka
295784		1200 x 1200 x 50	11,52		A	1)	140,00	
295783	Natur/beige	1200 x 600 x 100	2,88		A	1)	215,00	
295830	A24	1200 x 600 x 50		51,84	A	1)	135,00	Rockfon® System T24 A, E™ Direktmontage med skruv och bricka
295785		1200 x 1200 x 50		51,84	A	1)	135,00	
295828	Natur/beige	1200 x 600 x 100		25,92	A	1)	210,00	
295782		1200 x 1200 x 100		25,92	A	1)	210,00	
275780	A24	1200 x 600 x 50	5,76		A	1)	152,00	Rockfon® System T24 A, E™ Direktmontage med skruv och bricka
295778		1200 x 1200 x 50	11,52		A	1)	152,00	
295777	Vit	1200 x 600 x 100	2,88		A	1)	237,00	
295831	A24	1200 x 600 x 50		51,84	A	1)	145,00	Rockfon® System T24 A, E™ Direktmontage med skruv och bricka
295779		1200 x 1200 x 50		51,84	A	1)	145,00	
295825	Natur/beige	1200 x 600 x 100		25,92	A	1)	226,00	
295773	Vit	1200 x 1200 x 100		25,92	A	1)	226,00	
295776	A24 Svart	1200 x 600 x 50	5,76		A	1)	181,00	Rockfon® System T24 A, E™ Direktmontage med skruv och bricka

A) Lagervara levereras inom 2-5 arbetsdagar (med reservation för slutförsäljning).

1) Med reservation för slutförsäljning - beroende på vid var tid aktuell lagerstatus kan vi inte garantera att önskad produkt eller förpackning (krt alt. pall) finns på lager.

Vi rekommenderar alltid att kundservice kontaktas för aktuell lagerstatus före beställning av samtliga Buller produkter.

Rockfon® Cosmos Vit

- Rockfon Cosmos vit kombinerar en låg vikt med mycket hög ljudabsorption.
- Ytan kan dammsugas med en mjuk borste och kan rengöras med en fuktig trasa.

α_w : Upp till 1,00 (klass A)
 A1
 Upp till 100 % RF
 Helt återvinningsbar
 Dammsugning
 Fuktig trasa

SAP nr.	Kant	Dimension (mm)	Antal / Fpk	m ² / Fpk	Krt / Pall	Lager- vara	Not	Pris / m ²	Montagesystem
271603	B	1200 x 600 x 40	6	4,32	10	A		371,00	Rockfon® System B Screw, Hook™
271605		1200 x 600 x 50	6	4,32	8	A		428,00	Rockfon® System B Adhesive™

A) Lagervara levereras inom 2-5 arbetsdagar (med reservation för slutförsäljning).

Rockfon® Cosmos Grå

- Rockfon Cosmos Grå kombinerar en låg vikt med mycket hög ljudabsorption.
- Undertaksskivorna är idealiska i områden med hög bullernivå och tack vare den låga vikten kan den installeras snabbt, vilket också är ekonomiskt fördelaktigt.
- Tack vare Rockfon Cosmos tjocklek och montagesätt kan undertaket ingå i byggnadens totala värmeisolering.
- Ytan kan dammsugas med en mjuk borste och kan rengöras med en fuktig trasa.

α_w : Upp till 1,00 (klass A)
 A1
 Upp till 100 % RF
 Vit : 67 %
 Helt återvinningsbar
 Dammsugning
 Fuktig trasa

SAP nr.	Kant	Dimension (mm)	Antal / Fpk	m ² / Fpk	Krt / Pall	Lager- vara	Not	Pris / m ²	Montagesystem
276668		1200 x 600 x 40	6	4,32	10	A		371,00	Rockfon® System B Screw™ Rockfon® System B Hook™ Rockfon® System B Adhesive™
270522		1200 x 600 x 50	6	4,32	8	A		428,00	
270524		1200 x 600 x 80	5	3,60	6	C		593,00	
271602		1200 x 600 x 100	4	2,88	6	B		711,00	

A) Lagervara levereras inom 2-5 arbetsdagar (med reservation för slutförsäljning).

B) Kontakta kundservice för lev. tid.



Rockfon® Soundstop

- Rockfon Soundstop används ovan bärverket för att förbättra ljudisoleringen mellan utrymmen, gärna i kombination med Rockfons Blanka dB / Rockfon Sonar dB produkter.
- Kombinationen Rockfon Soundstop och Rockfon System Bandraster D/A ger goda förutsättningar för en flexibel miljö med flyttbara mellanväggar.



A1

Upp till
100 % RFStenullskärnan kan
återvinnas

SAP nr.	Kant	Dimension (mm)	Antal / Fpk	m ² / Fpk	Krt / Pall	Lager- vara	Not	Pris / m ²	Montagesystem
180738	2 st ger 30 dB	1200 x 900 x 30	84 st / pall	90,72		A	1)	193,00	Monteras ovan undertaket
23065	1 st ger 21 dB	1200 x 600 x 65	160 st / pall	115,20		A	1)	263,00	

1) Min. Volym / order = 1 pall

A) Lagervara levereras inom 2-5 arbetsdagar (med reservation för slutförsäljning).

Rockfon® Bass Plus

SAP nr.	Kant	Dimension (mm)	Antal / Fpk	m ² / Fpk	Krt / Pall	Lager- vara	Not	Pris / m ²	Montagesystem
259806	-	1200 x 600 x 50	8	5,76	12	A		295,00	-

A) Lagervara levereras inom 2-5 arbetsdagar (med reservation för slutförsäljning).

Rockfon® Rocklux®

- Ljudisoleringshuv som begränsar ljudtransmissioner via tekniska installationer
- Idealisk i kombination med Rockfon dB-produketer för att erhålla konfidentiella miljöer
- Passar för en lång rad tekniska installationer i flera modulstorlekar
- Lätt att montera

Upp till
100 % RFStenullskärnan kan
återvinnas

SAP nr.	Kant	Dimension (mm)	Antal / Fpk	m ² / Fpk	Krt / Pall	Lager- vara	Not	Pris / st	Montagesystem
259227	-	785 x 785 x 160	8			C	1)	Pris efter förfrågan	Monteras ovan undertaket
259228		1460 x 425 x 160	8			C	2)	Pris efter förfrågan	

1) Använd 1 st för modulstorlek 600 x 600 och 2 st för modulstorlek 1200 x 600.

2) Används till modulstorlek 1200 x 300 mm.

C) Kontakta kundservice för lev.tid och ev. minsta orderkvantitet (omställningstillägg kan förekomma).



- Rockfon Swing har utvecklats för byggnader där snabb, enkel och hållbar åtkomst till installationer samt en god akustisk miljö är viktigt.
- Ytan kan dammsugas med mjuk borste och kan rengöras med en fuktig trasa.
- Rockfon Swing består av en akustikskiva i en vitlackerad plåtram med upphängningsbyglar. Hela skivan kan fällas ner och ger därmed enkel åtkomst till installationer.



α_w : 1,00
(klass A)



A2-
s1-d0



Upp till
100 % RF



Rockfon Sonar kant A, C & E 85 %

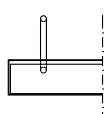

Dammsugning
Fuktig trasa

SAP nr.	Kant	Längd (mm)	Bredd (mm)	m ² / Fpk	Lager- vara	Pris / st	Montagesystem
-	 (Rockfon Sonar® A24 standard)	900 - 1190	580	1,00	C	693,00	Rockfon® System A, E, C Swing™
-		1200 - 1490	580	1,00	C	728,00	
-		1500 - 1790	580	1,00	C	751,00	
-		1800 - 2090	580	1,00	C	824,00	
-		2100 - 2400	580	1,00	C	862,00	

Special

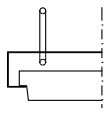
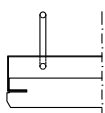
-	 (Rockfon Sonar® E24)	1160-1950	580	1,00	C	Pris efter förfrågan	
-	 (Rockfon Sonar® C)	1160-1950	580	1,00	C	Pris efter förfrågan	

Notera att luckorna inte är anpassade för infällning av armaturer. Om armaturer skall fällas in måste luckorna förstärkas.

Vänligen kontakta Teknisk säljstöd för mer info. 036-570 52 31.

Vid order om mindre än 12 st A-kants luckor / dimension debiteras 2.000,- Nto per dimension (gäller även standardluckor).

Vid order om mindre än 50 st C- eller E-kants luckor / dimension debiteras 2.000,- Nto per dimension.

C) Kontakta kundservice för lev. tid.

- Innovativ och estetiskt tilltalande ramlös akustisk ö med en slät, matt, extravit yta.
- Designmöjligheterna blir obegränsade eftersom Rockfon Eclipse kan fås i ett stort antal former och färger.
- Snabb och enkel att installera och idealisk för rum där nedpendlade undertak inte kan användas.
- Högabsorberande och formstabil vid en luftfuktighet på upp till 100%.
- Ytan kan dammsugas med mjuk borste.



A_{eq} (m²/
enhet)



A1



Upp till
100 % RF

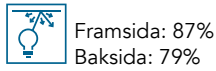

Framsida: 87%
Baksida: 79%



Helt
återvinningsbar

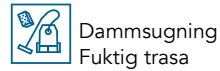

Dammsugning
Fuktig trasa

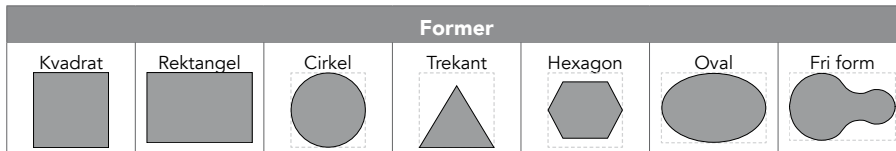

SAP nr.	Kant	Dimension (mm)	Antal / Fpk	m ² / Fpk	Krt / Pall	Lager- vara	Not	Pris / st	Montagesystem
286919	A	Kvadrat 1160 x 1160 x 40	2	2,69	12	B		1.365,00	Rockfon® System Eclipse Island™
277643		Kvadrat 1160 x 1160 x 40	4	5,38	6	A		1.365,00	
286920		Rektangel 1760 x 1160 x 40	2	4,08	6	B		2.177,00	
269344		Rektangel 1760 x 1160 x 40	4	8,17	12	A		2.177,00	
284447		Rektangel 2360 x 1160 x 40	2	5,48	12	A	1)	2.870,00	
286921		Cirkel ø 800 x 40	2	1,28	12	B		2.725,00	
285846		Cirkel ø 800 x 40	4	2,56	6	B		2.725,00	
286922		Cirkel ø 1160 x 40	2	2,65	12	B		3.437,00	
285847		Cirkel ø 1160 x 40	4	5,30	6	B		3.437,00	
285851		Trekant 1160 x 1160 x 40	4	5,38	6	B		5.522,00	
285848		Hexagon 1160 x 1160 x 40	4	5,38	6	B		6.227,00	
285850		Oval 1760 x 1160 x 40	4	8,17	6	B		7.428,00	
-		Fri form 1760 x 1160 x 40				C	2)	Pris efter förfrågan	

1) Modulstorlek 2360 x 1160 x 40 kan endast levereras med specialfärger (Rockfon Color-all Special (R) på en sida.

2) Fri form levereras i färg och form efter förfrågan. Maxstorlek: 1760 x 1160 x 40

A Lagervara levereras inom 2-5 arbetsdagar (med reservation för slutförsäljning).

B Kontakta kundservice för lev. tid

C Kontakta kundservice för lev.tid och ev. minsta orderkvantitet (omställningstillägg kan förekomma).





Rockfon® Eclipse Colour

- Innovativ och estetiskt tilltalande ramlös ö med en slät, matt, färgad yta
- Rockfon Eclipse Color finns i två former (cirkel och fyrkant) och 11 exklusiva färger från vårt Rockfon Color-all sortiment som kan stärka och förbättra din inredningsdesign
- Färgerna är subtila men lekfulla och kan blandas eller matchas i samma rum eller i olika delar av en byggnad
- Snabb och enkel montering. Rockfon® Eclipse Colour kan användas ensam eller där ett traditionellt undertak inte kan monteras
- Perfekt att använda där det finns behov av termisk isolering eftersom baksidan reflekterar både värme och ljus

A_{eq} (m²/
enhet)

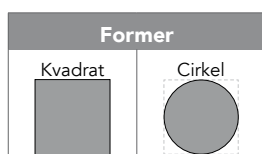
A2-s1,d0

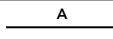



Upp till
100 % RFBeroende
av färgvalHelt
återvinningsbarDammsugning
Fuktig trasa

SAP nr.	Kant	Dimension (mm)	Antal / Fpk	m ² / Fpk	Krt / Pall	Lager- vara	Not	Pris / st	Montagesystem
-		Kvadrat 1160 x 1160 x 40	2	2,69	12	C	-	pris efter förfrågan	Rockfon® System Eclipse Island™
-		Cirkel ø 1160 x 40	2	2,65	12	C	-		

Färgad, slät, matt fleece på en sida och vit baksida. Produkterna har målade kanter.

C Kontakta kundservice för lev.tid och ev. minsta orderkvantitet (omställningstillägg kan förekomma).

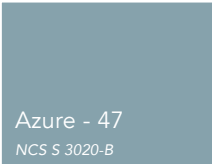
Färgsortiment

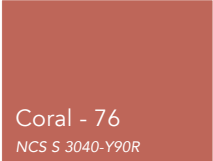
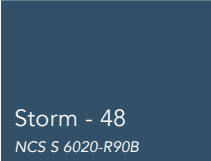
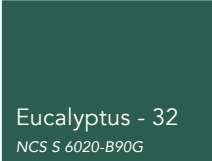
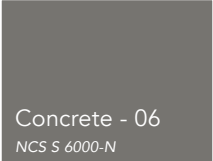
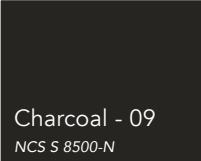
 Sand - 30 NCS S 2020-Y20R	 Seashell - 75 NCS S 1510-Y60R	 Sage - 31 NCS S 3010-G10Y	 Azure - 47 NCS S 3020-B	 Gravel - 03 NCS S 3502-B	
 Mustard - 51 NCS S 2050-Y10R	 Coral - 76 NCS S 3040-Y90R	 Storm - 48 NCS S 6020-R90B	 Eucalyptus - 32 NCS S 6020-B90G	 Concrete - 06 NCS S 6000-N	 Charcoal - 09 NCS S 8500-N

NCS koden anger närmaste färg. Undertakens exakta färg kan avvika något från tryckta färger beroende på ytskikt och den underliggande stenullens färg. Färgprover kan erhållas efter förfrågan.



- Estetiskt tilltalande ramlös akustisk baffel
- Mycket snabb och enkel att installera
- Skapa rätt stämning med en kraftfull undertaksdesign i lekfulla, vågmönster.
- Idealisk för akustikreglering i områden med termisk massa eller där
- det krävs frekvent och obehindrad åtkomst till installationer.
- Används enskilt eller tillsammans med ett existerande undertak för att förbättra ljudabsorptionen.



Aeq



Upp till
100 % RF



79%



Helt
återvinningsbar



Dammsugning

SAP nr.	Kant	Dimension (mm)	Antal / Fpk	m ² / Fpk	Lager- vara	Not	Pris / st	Montagesystem
324472		1200 x 300 x 50	8	2,88	C		479,00	Rockfon® System Contour Ac Baffle™
318100	A	1200 x 600 x 50	4	2,88	A		680,00	Rockfon® System Contour Ac Baffle™
324470		1800 x 300 x 50	8	4,32	C		699,00	Rockfon® System Contour Ac Baffle™
318091	Rektangel	1800 x 600 x 50	4	4,32	C		1025,00	Rockfon® System Contour Ac Baffle™
324473	A	1200 x 150-300 x 50	8		C		499,00	Rockfon® System Contour Ac Baffle™
324476		1200 x 300-450 x 50	4		C		645,00	Rockfon® System Contour Ac Baffle™
318101	Våg	1200 x 450-600 x 50	4		C		749,00	Rockfon® System Contour Ac Baffle™

Rockfon® Universal Baffel

Vit:
NCS: S 0500-N
Färgkoder för Colour all, se s. 21

- Kreativ och innovativ akustiklösning som inspirerar och kompletterar all frihängande design. Finns i 31 olika färger samt vit
- Idealisk för områden med termisk massa och där det krävs frekvent och obehindrad åtkomst till installationer
- Levereras med en robust 2- eller 4-sidig ram som skyddar absorbentens kanter
- Finns flera montagealternativ med olika design



A2-s1,d0



Vit (77%)
Charcoal (4%)
Color-all (beroende på färg)



Stenullskärnan
kan återvinnas



Damm-
sugning



Klass B
(EN13964:2014)



Klass B
Enligt EN13964:2014

SAP nr.	Kant	Dimension (mm)	Antal / Fpk	m ² / Fpk	Krt / Pall	Lager- vara	Not	Pris / st	Montagesystem
280067	vit ram	1200 x 300 x 50	12	4,32		B	vit, 1)	368,00	Rockfon® System Universal Baffle™
280066	2F	1200 x 450 x 50	6	3,24		B	vit, 1)	452,00	
280064		1200 x 600 x 50	6	4,32		A	vit, 1)	567,00	
280063	vit ram	1200 x 300 x 50	12	4,32		B	vit, 2)	731,00	
280060	4F	1200 x 450 x 50	6	3,24		B	vit, 2)	853,00	
280059		1200 x 600 x 50	6	4,32		A	vit, 2)	984,00	
280115	charcoal ram	1200 x 300 x 50	12	4,32		C	charcoal, 3)	785,00	
280109	4F	1200 x 450 x 50	6	3,24		C	charcoal, 3)	913,00	
280105		1200 x 600 x 50	6	4,32		C	charcoal, 3)	1.102,00	

1) 2-sidig ram | 2) 4-sidig ram | 3) 4-sidig ram

A Lagervara levereras inom 2-5 arbetsdagar (med reservation för slutförsäljning).

B Kontakta kundservice för lev. tid.

C Kontakta kundservice för lev.tid och ev. minsta orderkvantitet (omställningstillägg kan förekomma).



Rockfon® Industrial Baffel - 2-sidig galvaniserad ram

NCS: S 1502-Y

- Funktionell frihängande akustiklösning för bullriga industrimiljöer
- Hållbart, naturligt ytskikt
- Idealisk i ytor där det krävs frekvent och obehindrad åtkomst till installationer
- Flera valmöjligheter för snabbt och enkelt montage



A2-s1,d0



64%



Stenullskärnan kan återvinnas



Damm-sugning



Klass B (EN13964:2014)



Klass B Enligt EN13964:2014

SAP nr.	Kant	Dimension (mm)	Antal / Fpk	m ² / Fpk	Krt / Pall	Lager- vara	Not	Pris / st	Montagesystem
280141	galv 2F	1200 x 600 x 50	6	4,32	6	A		529,00	Rockfon® System Industrial Baffle™
280143		1200 x 450 x 50	6	3,24	6	B		424,00	

A Lagervara levereras inom 2-5 arbetsdagar (med reservation för slutförsäljning).

B Kontakta kundservice för lev. tid).

NCS: S 0500-N

Rockfon Humitec® Baffel - 4-sidig vit stålram med korrosionsskyddsklass D

- Flexibel frihängande akustiklösning som är anpassad för krävande inomhusmiljöer och ytor som behöver frekvent rengöring
- Anpassad för att motstå fuktiga utrymmen och miljöer med korrosionsskyddsklass D
- Har en robust och hållbar 4-sidig ram som skyddar absorbentens kanter och säkerställer rengöringsbarhet
- Idealisk för utrymmen som kräver frekvent och obehindrad åtkomst till installationer



A2-s1,d0



85%



Stenullskärnan kan återvinnas



Dammsugning
Fuktig trasa
Ångrengöring (två ggr /år)
Skumtvätt



Klass D (EN13964:2014)



Klass D (40°C, 95% RH) Enligt EN13964:2014

SAP nr.	Kant	Dimension (mm)	Antal / Fpk	m ² / Fpk	Krt / Pall	Lager- vara	Not	Pris / st	Montagesystem
280146	vit 4F	1200 x 600 x 50	6	4,32		A		1.103,00	Rockfon® System Humitec Baffle™
280151		1200 x 450 x 50	6	3,24		B		950,00	

A Lagervara levereras inom 2-5 arbetsdagar (med reservation för slutförsäljning).

B Kontakta kundservice för lev. tid).



Rockfon Blanka® Activity väggabsorbent

NCS: S 0500-N

- Helmatt, slät, antistatisk och extravit yta.
- Kompletterar sortimentet av Rockfon Blanka® Activity undertaksskivor.
- Ytan kan dammsugas med mjuk borste och rengöras med en fuktig trasa.



α_w : 1,00
(klass A)



A1



Upp till
100 % RF



87 %





Helt
återvinningsbar



Dammsugning

Fuktig trasa

Våtskrubbmotstånd Klass 1

SAP nr.	Kant	Dimension (mm)	Antal / Fpk	m ² / Fpk	Krt / Pall	Lager- vara	Not	Pris / m ²	Montagesystem
211401		600 x 600 x 40	5	1,80	10	A		607,00	Rockfon® System C direct™ (väggabsorbent)
211403		1200 x 600 x 40	5	3,60	5	A	-	607,00	
233405		2400 x 600 x 40	4	5,76	7	C	-	679,00	

Mer information om väggabsorbenter och hur de monteras finns på vår hemsida www.rockfon.se.

A) Lagervara levereras inom 2-5 arbetsdagar (med reservation för slutförsäljning).

C) Kontakta kundservice för lev.tid och ev. minsta orderkvantitet (omställningstillägg kan förekomma).

Rockfon Sonar® Activity väggabsorbent

NCS: S 0500-N

- Estetisk och högabsorberande (Klass A).
- Kompletterar Rockfon Sonar sortimentet.
- Ytan kan dammsugas med mjuk borste och rengöras med en fuktig trasa.



α_w : 1,00
(klass A)



A1





Upp till
100 % RF



85 %

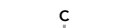

Helt
återvinningsbar

SAP nr.	Kant	Dimension (mm)	Antal / Fpk	m ² / Fpk	Krt / Pall	Lager- vara	Not	Pris / m ²	Montagesystem
51041		600 x 600 x 40	5	1,80	10	A		566,00	Rockfon® System C direct™ (väggabsorbent)
56832		1200 x 600 x 40	5	3,60	5	A		566,00	
52463		2400 x 600 x 40	4	5,76	6	C		637,00	

Mer information om väggabsorbenter och hur de monteras finns på vår hemsida www.rockfon.se.

A) Lagervara levereras inom 2-5 arbetsdagar (med reservation för slutförsäljning).



C) Kontakta kundservice för lev.tid och ev. minsta orderkvantitet (omställningstillägg kan förekomma).

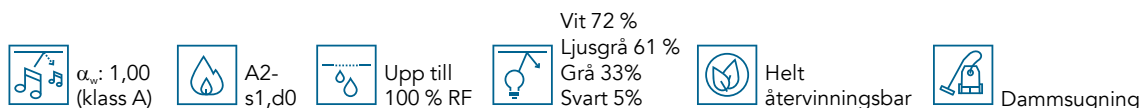
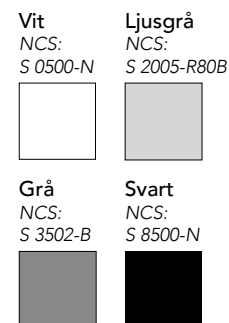

Rockfon VertiQ® väggabsorbenter

- Snygg och hållbar högabsorberande akustisk väggabsorbent.
- Flera färger, montage- och kantalternativ ger en rad olika designmöjligheter.
- Ytan kan dammsugas med mjuk borste.
- Utmärkt prestanda när det gäller brandsäkerhet och fuktmotstånd.
- Rockfon VertiQ A monterad i Rockfon System VertiQ HAT A wall har testats för slagtålighet. Systemet uppfyller kraven för slagtålighet enligt DIN 18032 Del 3. Rockfon VertiQ C som monterats direkt i Rockfon System VertiQ C Wall har testats för bollträffar (handboll) enligt DIN 18032 Del 3.

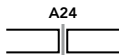

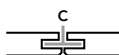
SAP nr.	Kant	Dimension (mm)	Antal / Fpk	m ² / Fpk	Krt / Pall	Lager- vara	Not	Pris / m ²	Montagesystem	
187618		1200 x 1200 x 40 (vit)	6	8,64	4	C		602,00	Rockfon® System VertiQ® T24 A Wall	
101235		1200 x 1200 x 40 (ljusgrå)	6	8,64	4	C		735,00		
225585		1200 x 1200 x 40 (grå)	6	8,64	4	C		735,00		
188470		1200 x 1200 x 40 (svart)	6	8,64	4	C		735,00		
227289		2700 x 1200 x 40 (vit)	4	12,96	6	A		602,00		
101236		2700 x 1200 x 40 (ljusgrå)	4	12,96	6	A		735,00		
226334		2700 x 1200 x 40 (grå)	4	12,96	6	A		735,00	Rockfon® System VertiQ® T24 A Wall	
222107		2700 x 1200 x 40 (svart)	4	12,96	6	C		735,00		
188500		1172 x 1172 x 40 (vit)	6	8,24	4	C		602,00		Rockfon® System VertiQ® HAT A Wall
101237		1172 x 1172 x 40 (ljusgrå)	6	8,24	4	C		735,00		
225587		1172 x 1172 x 40 (grå)	6	8,24	4	C		735,00		
188471		1172 x 1172 x 40 (svart)	6	8,24	4	C		735,00		
188468	2672 x 1172 x 40 (vit)	4	12,52	6	C		602,00	Rockfon® System VertiQ® HAT A Wall		
101238	2672 x 1172 x 40 (ljusgrå)	4	12,52	6	C		735,00			
226335	2672 x 1172 x 40 (grå)	4	12,52	6	C		735,00			
188473	2672 x 1172 x 40 (svart)	4	12,52	6	C		735,00			
174029		2400 x 600 x 40 (vit)	4	5,76	6	A			1.059,00	Rockfon® System VertiQ® C Wall
174031		2400 x 600 x 40 (ljusgrå)	4	5,76	6	A			1.196,00	
174030		2400 x 600 x 40 (grå)	4	5,76	6	A		1.196,00		
174032		2400 x 600 x 40 (svart)	4	5,76	6	B		1.196,00		

Mer information om väggabsorbenter och hur de monteras finns på vår hemsida www.rockfon.se.

A) Lagervara levereras inom 2-5 arbetsdagar (med reservation för slutförsäljning).

B) Kontakta kundservice för lev. tid.

C) Kontakta kundservice för lev.tid och ev. minsta orderkvantitet (omställningstillägg kan förekomma).



Rockfon® Samson väggabsorbent

NCS: S 0500-N

- Mycket slagtålig, vävt ytskikt. Idealisk för utrymmen med fysisk aktivitet och rum med hög risk för stötara och slag mot undertaket. (skolor, sporthallar m.m.)
- Ytan kan dammsugas med en mjuk borste och kan rengöras med en fuktig trasa.
- Utmärkt ljudabsorption i bullriga miljöer.
- Brandklass A1 och formstabil vid en luftfuktighet på upp till 100%.
- Rockfon Samson är testad för slagtålighet enligt NF P 08 301.



α_w : 0,85
(klass A)



A1



Upp till
100 % RF



79%



Helt
återvinningsbar



Dammsugning

SAP nr.	Kant	Dimension (mm)	Antal / Fpk	m ² / Fpk	Krt / Pall	Lager- vara	Not	Pris / m ²	Montagesystem
37616	A24	1200 x 600 x 40 (vit)	10	7,20	6	A		437,00	Rockfon® System VertiQ® T24 A Wall
65517		2400 x 600 x 40 (vit)	8	11,52	6	B		511,00	
179532		1200 x 1200 x 40 (vit)	5	7,20	5	C		511,00	

Mer information om väggabsorbenter och hur de monteras finns på vår hemsida www.rockfon.se.

A) Lagervara levereras inom 2-5 arbetsdagar (med reservation för slutförsäljning).

B) Kontakta kundservice för lev. tid.

C) Kontakta kundservice för lev.tid och ev. minsta orderkvantitet (omställningstillägg kan förekomma).



När världen förändras, gör designen det med

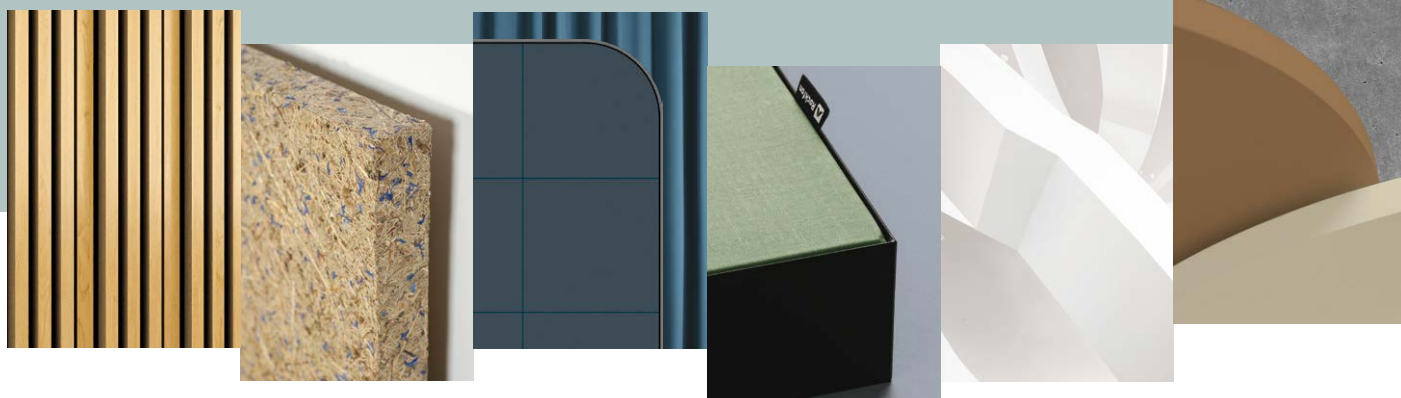

Sounds Beautiful



Rockfon® Lamella™

- Patenterade moduler som ger över 650.000 olika designmöjligheter med ett enda system
- Flera träfanér kan kombineras för att skapa snygga estetiska uttryck
- Flera lamellbredder och tjocklekar låter dig experimentera med olika reliefmönster och avstånd
- Minskning av väggrelaterad efterklang sänker användarnas stressnivåer och ökar koncentrations-, och prestationsförmågan
- Användning av naturliga material och färger förbinder byggnadens användare med omvärlden



α_w : upp till 0,90 (klass A)
(värde för komplett system)



C-s2,d0
(värde för komplett system)



Helt återvinningsbar
stenull



Dammsugning

Detta är vad du behöver för att skapa en Lamella-enhet: 1 ram (steg 1), 2 krt med Rockfon Lamella akustikskivor Charcoal 40 mm (steg 2) och totalt 40 lameller (steg 3). Tillbehör kan beställas i steg 4. Det behövs en montageguide per projekt.

Steg 1: Beställ Rockfon Lamella ramen*

Modulstorlek B x H x Tj (mm)	Ramfärg	SAP nr.	Kg/st	St krt	Pris	
2418 x 2474 x 45	Svart	326371	9,7	1	7.630,00	st

*Förpackningen innehåller alla komponenter som behövs för att bygga ihop ramen. De enskilda komponenter kan beställas separat via vår kundservice.

Steg 2: Beställ akustikskivor Rockfon Lamella Charcoal*

Modulstorlek B x H x Tj (mm)	Färg	SAP nr.	St krt	Pris	
600 x 600 x 40	 Rockfon Lamella Charcoal	311454	8	1.310,00	krt

*Det behövs 2 krt om 8 skivor per ram med måtten 2418 x 2474 dvs. totalt 16 skivor.

Ek Ljus ek Mörk ek





Steg 3: Beställ Rockfon Lamella lameller*

Fanérfärg, lamell	Lamellstorlek L x B x Tj (mm)	SAP nr.	St krt	Pris	
Ek	2474 x 44 x 12	317119	10	4.930,00	krt
	2474 x 39 x 21	317123	10	4.930,00	krt
	2474 x 34 x 30	317128	10	4.930,00	krt
Ljus ek	2474 x 44 x 12	317118	10	4.930,00	krt
	2474 x 39 x 21	317121	10	4.930,00	krt
	2474 x 34 x 30	317125	10	4.930,00	krt
Mörk ek	2474 x 44 x 12	317115	10	4.930,00	krt
	2474 x 39 x 21	317120	10	4.930,00	krt
	2474 x 34 x 30	317124	10	4.930,00	krt

*Det går åt totalt 40 lameller per modul med måtten 2418 x 2474 mm. Beroende på designen och antal moduler rundas antalet lameller av varje storlek och färg av till närmaste högre total och då vet du hur många krt av varje färg och storlek du skall beställa.



Steg 4: Beställ tillbehör

Beskrivning		SAP nr.	St/krt	Pris	
Rockfon Lamella montagemall*		316560	1	685,00	st
Rockfon Lamella anslutningsfäste för horisontal profil**		316248	10	990,00	krt

* Minst en linjal per projekt behövs för att rikta in lamellerna korrekt. Använd montageanvisningen eller montagevideon för mer information.

** Anslutningsfästet används för att ansluta flera ramar horisontellt. 5 anslutningsfästen behövs per enhet som skall anslutas.



Rockfon Canva® väggabsorbent

- Rockfon Canva väggabsorbent är en flexibel lösning som förbättrar akustiken i många olika miljöer
- Väggskivorna levereras färdigmonterade för snabb och enkel installation
- Kan skraddarsys för rätt känsla, funktion eller varumärkesanpassning för alla användare
- Välj bland 34 inspirerande Colors of Wellbeing, eller designa din egen grafiska layout för en personlig prägel
- Högpresterande produkt med lång livslängd
- Avtagbar, tvättbar och utbyttbar textilduk
- Rockfon Canva är ett designsamarbete med det danska designföretaget Akuart



α_w : 0,95 (Klass A).



B-s1,d0



Helt återvinningsbar stenull



Ram: dammsugning, fuktig trasa & skumtvätt med gt tryck
- Textilduk: dammsugning, fuktig trasa & maskintvätt upp till 70 grader

Beställ ram inkl. Canva duk och upphängningsbeslag

Modulstorlek mm (b x h x tj)*	Ramfärg	Dukfärger	Kg/skiva	St/krt	Pris / st
600 x 900 x 61	Vit Svart	Välj mellan 34 standardfärger som matchar Color-all sortimentet eller specialdesign**	5,0	1	2.485,00
1200 x 900 x 61			8,5	1	4.011,00
900 x 1800 x 61			12,0	1	4.398,00
1800 x 1200 x 61			14,5	1	4.972,00
2400 x 1200 x 61			18,5	1	6.693,00
3000 x 1200 x 61			22,5	1	9.079,00
2400 x 1800 x 61			25,0	1	11.467,00

* Andra storlekar kan levereras efter förfrågan. Min. storlek (b x h): 600 x 600. Max. storlek: (b x h): 4000 x 1800.

** Se standardfärgerna till höger. Specialdesign är möjligt och kostar 850 kr extra per motiv i omställningstillägg. Detta gäller för varje enskild design per färg per storlek. Om du beställer flera av samma av samma motiv i samma storlek, betalar du endast ett omställningstillägg.

NOT: Samtliga Canva produkter är beställningsvaror kontakta kundservice för leveranstid.

Canva-duk kan beställas separat

Modulstorlek* B x H x Tj (mm)	Dukfärg	st/krt	Pris endast duk	
600 x 900 x 61	34 standard Rockfon Color-all färger eller specialdesign**	1	465,00	st
1200 x 900 x 61		1	929,00	st
900 x 1800 x 61		1	1.395,00	st
1800 x 1200 x 61		1	1.858,00	st
2400 x 1200 x 61		1	2.477,00	st
3000 x 1200 x 61		1	3.096,00	st
2400 x 1800 x 61		1	3.715,00	st

*Andra storlekar kan beställas efter förfrågan.

**Specialdesign är möjligt och kostar 850 kr extra per motiv i omställningstillägg.

För flera kopior av samma specialdesignade Canva motiv betalar du endast ett omställningstillägg.



Ramfärg



Dukfärg

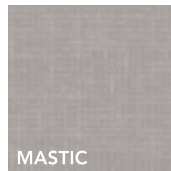
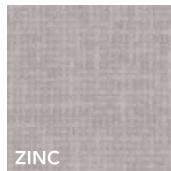
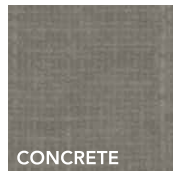
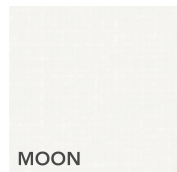
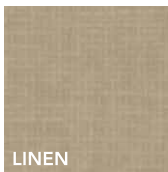
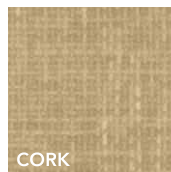
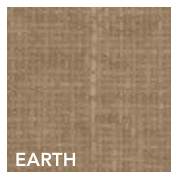
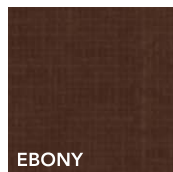
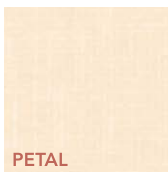
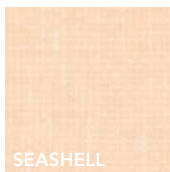
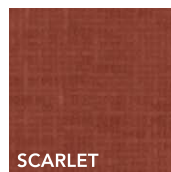
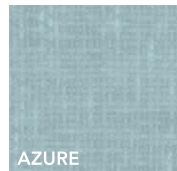
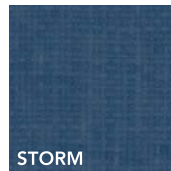
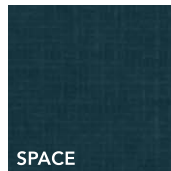
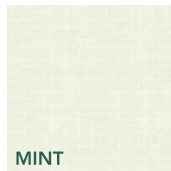
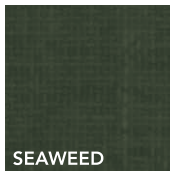

Rockfon Canva® golvsärm

- Rockfon Canva golvsärm är en flexibel lösning i miljöer som kräver olika zoner och avskärmning för fokuserat arbete
- En säker, hållbar och flexibel lösning som kan skräddarsys för att passa alla typer av rum inom många användningsområden
- Avtagbar, tvättbar och utbytbar textilduk
- Välj bland 34 inspirerande Colors of Wellbeing, eller designa din egen grafiska layout för en personlig prägel
- Välj mellan tre olika golvsöd för att få den akustiska skärm som passar dina önskemål
- Skärmarna levereras färdigmonterade, du behöver bara skruva fast golvsöden
- Rockfon Canva frihängande skärm är en akustiklösning som hängs upp med vajrar från taket
- Rockfon Canva är ett designsamarbete med det danska designföretaget Akuart



A_{eq} (m²/enhet) A).



B-s1,d0



Helt återvinningsbar stenull



Ram: dammsugning, fuktig trasa & skumtvätt med gt tryck
- Textilduk: dammsugning, fuktig trasa & maskintvätt upp till 70 grader

Steg 1: Beställ ram inkl. Canva duk

Modulstorlek mm (b x h x tj)*	Ramfärger	Dukfärger	Kg/skiva	St/krt	Pris / st inkl. 2 dukar
1000 x 1300 x 61	Vit Svart	Välj mellan 34 standardfärger som matchar Color-all sortimentet eller specialdesign**	10,0	1	6.119,00
1200 x 1800 x 61			15,0	1	8.605,00
1700 x 1300 x 61			17,0	1	8.988,00

* Andra storlekar kan levereras efter förfrågan. Min. storlek (b x h): 800 x 1000. Max. storlek: (b x h): 2400 x 2000.

** Se standardfärgerna till höger. Specialdesign är möjligt och kostar 850 kr extra per motiv i omställningstillägg. Detta gäller för varje enskild design per färg per storlek. Om du beställer flera av samma av samma motiv i samma storlek, betalar du endast ett omställningstillägg.

Steg 2: Beställ golvsöd

Typ	Färg	st/krt	Pris
Plant golvsöd	Golvsödens färg matchar alltid ramfärgen	1 par*	956,00 par
Upphöjt golvsöd		1 par*	956,00 par
Golvsöd på hjul		1 par*	1.530,00 par

* För 1 Canva golvsärm behöver du 1 par dvs 2 st.

Plant golvsöd



Upphöjt golvsöd



Golvsöd på hjul



Canva-duk kan beställas separat

Modulstorlek* B x H x Tj (mm)	Dukfärg	st/krt	Pris endast duk
1000 x 1300 x 61	34 standard Rockfon Color - all färger eller specialdesign**	1	1.118,00 st
1200 x 1800 x 61		1	1.858,00 st
1700 x 1300 x 61		1	1.900,00 st

*Andra storlekar kan beställas efter förfrågan.

** Specialdesign är möjligt och kostar 850 kr extra per motiv i omställningstillägg. Detta gäller för varje enskild design per färg/storlek. Om du beställer flera av samma av samma motiv i samma storlek, betalar du endast ett omställningstillägg.

*** Om du beställer nya dukar till en golvsärm måste du tänka på att den har två sidor. Du kan välja att byta ut endast en, eller båda. Om du väljer båda sidorna ska du beställa två dukar.



Ramfärg



Dukfärg

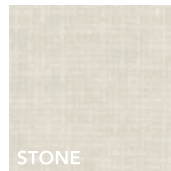
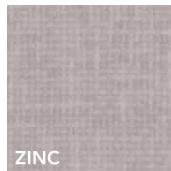
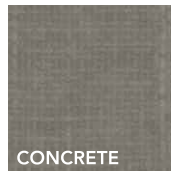
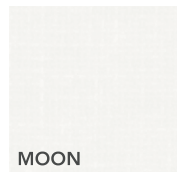
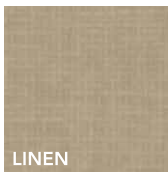
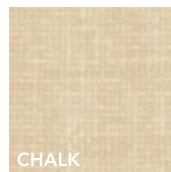
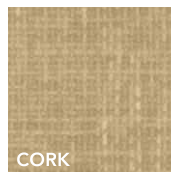
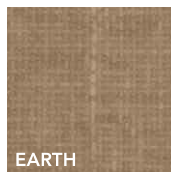
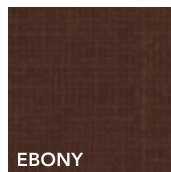
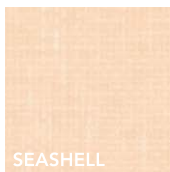
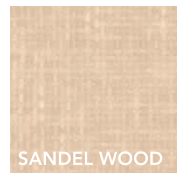
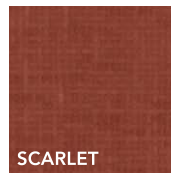
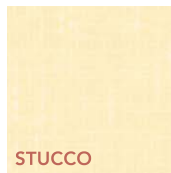
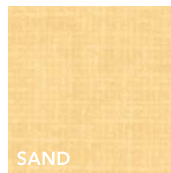
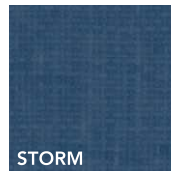
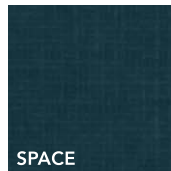
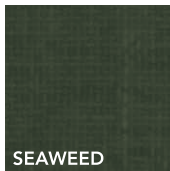

Rockfon Canva® frihängande skärm

- Rockfon Canva frihängande skärm är en hållbar lösning för avskärmning och zonindelning i öppna planlösningar där man vill ha utmärkt akustik och estetik
- Avtagbar, tvättbar och utbytbar textilduk
- Välj bland 34 inspirerande Colors of Wellbeing, eller designa din egen grafiska layout för en personlig prägel
- Kan skraddarsys för rätt känsla, funktion eller varumärkesanpassning för alla användare
- Skärmarna levereras färdigmonterade för snabb och enkel installation
- Rockfon Canva frihängande skärm är en akustiklösning som hängs upp med vajrar från taket
- Rockfon Canva är ett designsamarbete med det danska designföretaget Akuart



A_{eq} (m²/enhet A).



B-s1,d0



Helt återvinningsbar stenull



Ram: dammsugning, fuktig trasa & skumtvätt med gt tryck
- Textilduk: dammsugning, fuktig trasa & maskintvätt upp till 70 grader

Beställ ram inkl. vajer och Canva-duk

Modulstorlek mm (b x h x tj)*	Ramfärger	Dukfärger	Kg/skiva	St/krt	Pris / st inkl. 2 dukar
600 x 1800 x 61	Vit Svart	Välj mellan 34 standardfärger som matchar Color-all sortimentet eller specialdesign**	9,0	1	6.215,00
900 x 1800 x 61			12,0	1	7.649,00
1200 x 1800 x 61			15,0	1	8.605,00

* Andra storlekar kan levereras efter förfrågan. Min. storlek (B x H): 600 x 600. Max. storlek: (b x h): 2400 x 2000.

** Se standardfärgerna till höger. Specialdesign är möjligt och kostar 850 kr extra per motiv i omställningstillägg.

Detta gäller för varje enskild design per färg per storlek. Om du beställer flera av samma av samma motiv i samma storlek, betalar du endast ett omställningstillägg.

Canva-duk kan beställas separat

Modulstorlek* B x H x Tj (mm)	Dukfärg	st/krt	Pris endast duk	
600 x 1800 x 61	34 standard Rockfon Color-all färger eller specialdesign**	1	929,00	st
900 x 1800 x 61		1	1.393,00	st
1200 x 1800 x 61		1	1.858,00	st

*Andra storlekar kan beställas efter förfrågan.

**Specialdesign är möjligt och kostar 850 kr extra per motiv i omställningstillägg.

För flera kopior av samma specialdesignade Canva motiv betalar du endast ett omställningstillägg.

*** Om du beställer nya dukar till en frihängande skärm så tänk på att den har två sidor. Du kan välja att byta ut en, eller båda. Om du väljer båda sidorna, beställer du två dukar.



Ramfärg

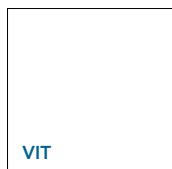

Dukfärg

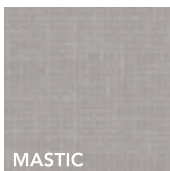
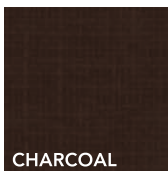
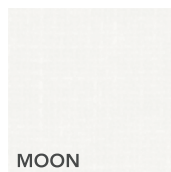
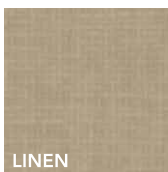
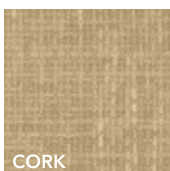
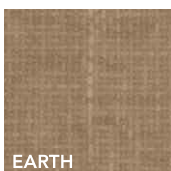
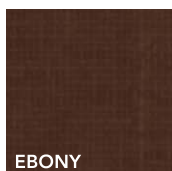
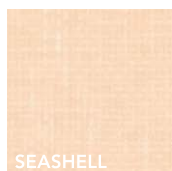
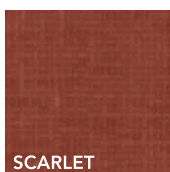
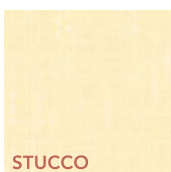
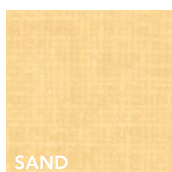
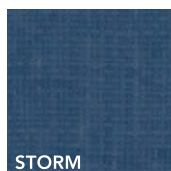
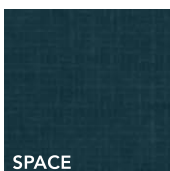
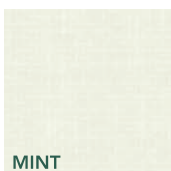
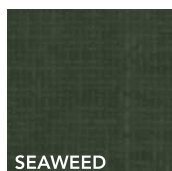

Rockfon Hub®

- Rockfon Hub® ger en mångsidig flexibilitet i olika interiörer genom att skapa rum i rummet som erbjuder människor en plats att tänka, arbeta eller prata i fred.
- De mjuka öarna kan ramas in med filt-kappa eller gardiner och stämningsbelysning för att skapa avskildhet eller mysiga områden där människor kan arbeta produktivt eller mötas utan störning.
- Rockfon Hub® levereras som ett komplett system för att erbjuda enkelt och problemfritt montage.

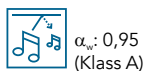

Steg 1: Beställ den storlek du vill ha av Rockfon Hub®

Storlek	Modulstorlek mm	Kg/st*	Ramfärg	Undertaksskiva	Pris / st**
S	3000 x 4800	135,5	Svart	Välj bland 9 färger (se vilka till höger)	49.720,00
M	3600 x 4200	136,1			47.795,00
L	4800 x 4800	203,2			68.270,00
XL	4800 x 7200	287,6			92.740,00

*Den angivna vikten inkluderar Rockfon undertaksskivor med X-kant, 600 x 600 x 22 mm .

** Priset inkluderar inte Rockfon undertaksskivor med X-kant. Välj mellan: Rockfon Blanka® X eller Rockfon Color-all® X. Se steg 3.

Storlek S



Storlek M



Storlek L



Storlek XL



Steg 2: Beställ tillbehör

Beskrivning	Storlek	Färg	SAP nr.	Pris	
Filtkappa*	8 lm	Vit	-	2.869,00	rulle
	8 lm	Ljusgrå	-	2.869,00	rulle
	8 lm	Mörkgrå	-	2.869,00	rulle
Gardinöglor**	25 lm		-	4.295,00	rulle

* För storlekarna S och M krävs 2 rullar med filt kappor per HUB, i storlekarna L och XL krävs 3 rullar per HUB.

** Gardiner köps separat från valfri leverantör.



Steg 3: Beställ Rockfon undertaksskivor med X-kant

Storlek på Hub	Antal Rockfon undertaksskivor	Modulstorlek (mm)	st/krt	Rockfon undertaksskiva	
				Rockfon Blanka® X*	Rockfon Color-all® X**
S	40 st	600 x 600 x 22	10	Se sidan 13	Se sidan 21
M	42 st	600 x 600 x 22	10		
L	64 st	600 x 600 x 22	10		
XL	96 st	600 x 600 x 22	10		

* Rockfon Blanka® X finns i vitt.

** Rockfon Color-all färgerna Stone, Charcoal, Anthracite, Concrete, Storm, Azure, Sage och Eucalyptus är tillgängliga med en minsta beställningsmängd om 1 krt. Andra färger kan också användas, se minsta beställningsmängd på sidan 21.

Rockfon Color-all



Rockfon Blanka



Rockfon® Senses

- Rockfon Senses akustiska väggabsorbenter finns i fem naturliga ytor som ger en fräsch känsla av välbefinnande i din inredning
- Ytskiktet är tillverkat av organiska material: doftande blommor, gräs, mossa och löv från alpina ängar. De tillverkas för hand för den perfekta looken.
- Rockfon Senses har skapats i samarbete med Organoid
- Optimal akustik tack vare kärnan av stenull.

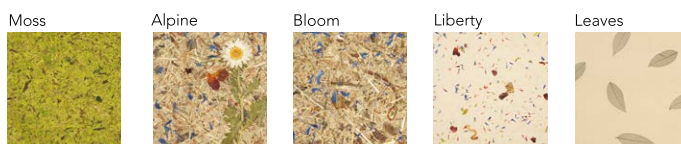

Yta	Modulstorlek (mm)	Kg/st	st/krt	Pris / st
Moss	1160 x 1160	8,0	1	13.385,00
	1160 x 1760	12,5	1	15.298,00
Liberty	1160 x 1160	8,0	1	10.515,00
	1160 x 1760	12,5	1	12.426,00
Leaves	1160 x 1160	8,0	1	10.515,00
	1160 x 1760	12,5	1	12.426,00
Bloom	1160 x 1160	8,0	1	10.515,00
	1160 x 1760	12,5	1	12.426,00
Alpine	1160 x 1160	8,0	1	13.385,00
	1160 x 1760	12,5	1	15.298,00





Rockfon® Eclipse Customised

- Innovativ och estetisk ö utan ram med en slät, matt yta i ett obegränsat urval färger enligt NCS-Natural Colour System®
- Rockfon Eclipse Special finns i ett obegränsat urval former, vilket ger en unik designfrihet för din inredning. Snabbt och enkelt montage
- Rockfon Eclipse kan monteras som enskild enhet eller på ytor där ett traditionellt undertak inte kan monteras
- Baksidan har hög reflektion av både värme och ljus, vilket gör att produkten är utmärkt där det finns behov av termisk massa



A_{eq} (m²/enhet)



A2-s1,d0



Helt återvinningsbar
stenull



Dammsugning

Form	Modulstorlek mm	Vikt och montage	St/krt	Pris
Fritt designval	Max. 2360 x 1160 x 40	Vikt och antal vajrar per enhet beror på utformning och storlek	4	Efter förfrågan

Observera

Blanda inte Rockfon® Eclipse Customised skivor från olika produktioner eftersom färgen kan variera mellan två olika produktioner. Vänligen kontakta kundservice vid behov av kompletterande skivor.





BÄRVERK FRÅN EGEN FABRIK UNDER VARUMÄRKET CHICAGO METALLIC®

De flesta komponenter till våra bärverk tillverkas i vår egen fabrik i Belgien. Detta tillåter oss att vara mycket flexibla när det kommer till projektrelaterade lösningar.

De system och montagedetaljer som finns med i denna prislista utgör de vanligast förekommande lösningarna för den svenska marknaden. Utöver dessa finns det många speciallösningar och tillbehör som t.ex. lättbalksystem med spännvidd upp till 6,5 m. Tveka inte att fråga oss om du har en fråga på andra montagesystem eller tillbehör.

Nytt för i år är att vi utökat sortimentet när det gäller vårt färgade bärverk i 33 kulörer - både med standardglans och matt. Det finns nu tillgängligt efter förfrågan med extra korrosionsskydd dvs Rockfon System T24 A, E ECR™-KB.



Montagesystem

Modulundertak

Rockfon® System T15 A, E™ (vit eller mattvit)	54
Rockfon® System T24 A, E™ (vit eller mattvit)	55
Rockfon® System T24 A, E™ (matt yta 33 std. färger)	56
Rockfon® System dB T24 A, E™ (vit eller mattvit)	57
Rockfon® System T24 A, E ECR™ - KB.	58
Rockfon® System XL T24 A, E™	60
Rockfon® System T35 A™.	61
Rockfon® System Ultraline E™	62

Monolitiska undertak

Rockfon® System Mono Acoustic™	63
--	----

Modulundertak

Rockfon® System T24 X™, Rockfon® System T24 M™, Rockfon® System T24 Z™.	64
Rockfon® System T24 X™ DLC™	66
Rockfon® System T24 Stepped Z D™	68
Rockfon® System XL T24 D™	69
Rockfon® System Bandraster Dzn/AEX™	70
Rockfon® System A Adhesive™, Rockfon® System B Adhesive™	71
Rockfon® System C direct™	72
Rockfon® System G direct™	73
Rockfon® System Swing A, E, C™	74
Rockfon® System Maxispan T24 A, E™	75
Rockfon® System HAT A™	76
Rockfon® System T24 Impact 2A/3A™.	77
Rockfon® System Olympia ^{plus} A Impact 1A™	78

Rockfon® System B Screw, Hook™	80
Direktmontage Parafon Buller	81

Öar

Rockfon® System Eclipse Island™	82
Rockfon® System Infinity X Island™	83

Bafflar

Rockfon® System Universal Baffle™	84
Rockfon® System Industrial Baffle™	84
Rockfon® System Humitec Baffle™	85
Rockfon® System Contour Ac Baffle™	85

Väggabsorbenter

Rockfon® System VertiQ® T24 A Wall	86
Rockfon® System VertiQ® HAT A Wall.	87
Rockfon® System VertiQ® C Wall™	88
Rockfon® System Eclipse Wall™.	89
Övriga systemkomponenter.	90



Rockfon® System T15 A, E™

vit eller mattvit

Korrosionsskyddsklass B enligt EN 13964

- Rockfon System T15 A, E används till undertaklösningar med delvis dolt- (E-kant) eller synligt bärverk (A-kant).
- Systemet fästs antingen direkt i bjälklaget eller pendlas ner till önskad höjd. Den synliga delen av profilerna i Rockfon System T15 A, E är 15 mm breda.
- Närmaste kulör för vit 001 är RAL 9003, glans 15 och för mattvit 11 RAL 9003, glans 2
- Alla bärande T-profiler är 38 mm höga, vilket ger bra integration av armaturer.
- Tvärprofilerna har ett speciellt klick som säkerställer ett snabbt och enkelt montage och demontage.

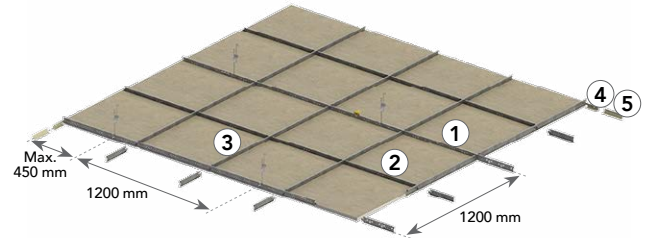

Kanter

Följande kanter kan monteras i detta system:

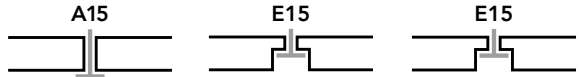

SAP nr.	Art. Nr.	Komponent	Färg	Längd (mm)	Modul (mm)	Förbrukning / m ²	St / Fpk	Lager-vara	Pris
166733 254222	-2700 S1 001 -2700 S1 11	① Bärprofil T15 C/H38 3600 	vit mattvit	3600	600 x 600 1200 x 600	0,84 lm 0,84 lm	15	A A	26,70/lm 31,10/lm
166730 254223	-2792 S3 001 -2792 S3 11	② Tvärprofil T15 C38 600 	vit mattvit	600	600 x 600	0,84 lm 0,84 lm	45	A A	26,70/lm 31,10/lm
166727 254224	-2794 S3 001 -2794 S3 11	③ Tvärprofil T15 C38 1200 	vit mattvit	1200	600 x 600 1200 x 600	1,68 lm 1,68 lm	45	A A	26,70/lm 31,10/lm
286205 248441	-1420 SP 001 -1420 SP 11	④ L-list 24/24 3050 	vit mattvit	3050		*)	20	A A	20,00/lm 21,30/lm
190369 254228	-1461 -- 001 -1461 -- 11	⑤ Skugglist 812 	vit mattvit	3050	Till A-, D-och E8-kant	*)	30	A A	27,90/lm 30,00/lm
190368 248437	-1460 -- 001 -1460 -- 11	⑤ Skugglist 1015 	vit mattvit	3050	Till A-, M-, X-och Z-kant	*)	30	A A	27,90/lm 30,00/lm
277997 278001 278002 278003 278012 278006 278018 278021	SB50	Justerbar pendel 		125 - 214 140 - 245 215 - 390 315 - 590 515 - 990 815 - 1090 1015 - 1585 1515 - 2085		0,70 st 0,70 st 0,70 st 0,70 st 0,70 st 0,70 st 0,70 st 0,70 st	100 100 100 100 100 100 100 25	A	4,30/st 4,80/st 5,20/st 5,60/st 8,90/st 9,10/st 17,80/st 18,80/st
263490 211165 165400	---21.5 ---21.8 ---21.1	Direktfäste 		50 80 100		0,70 st 0,70 st 0,70 st	100 100 100	A	7,60/st 8,80/st 9,10/st
269746		Multibeslag 				*)	50	A	9,30/st
237264		Kantfjäder FIXT 				**)	100	A	5,40/st

*Förbrukning beroende av rummets storlek och layout. A) Lagerhållen produkt levereras inom 5 dagar.



Rockfon® System T24 A, E™

Korrosionsskyddsklass B enligt EN 13964



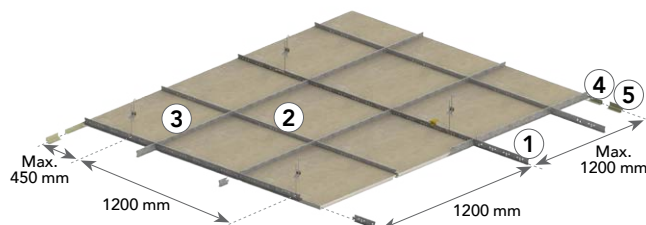





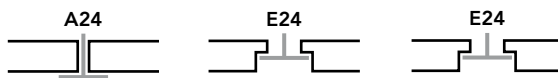



- Rockfon System T24 A, E används till undertaklösningar med delvis dolt- (E-kant) eller synligt bärverk (A-kant).
- Systemet fästs antingen direkt i bjälklaget eller pendlas ner till önskad höjd. Den synliga delen av profilerna i Rockfon System T24 A, E är 24 mm breda.
- Närmaste kulör för vit 001 är RAL 9003, glans 15 och för mattvit 11 RAL 9003, glans 2
- Alla bärande T-profiler är 38 mm höga, vilket ger bra integration av armaturer.
- Tvärprofilerna har ett speciellt klick som säkerställer ett snabbt och enkelt montage och demontage.



Kanter

Följande kanter kan monteras i detta system:



SAP nr.	Art. Nr.	Komponent	Färg	Längd (mm)	Modul (mm)	Förbrukning / m ²	St / Fpk	Lager-vara	Pris
155132 222377	-2800 S1 001 -2800 S1 11	Bärprofil T24 C38 3600 	vit mattvit	3600	600 x 600 1200 x 600 900 x 600 900 x 900 1200 x 1200	0,84 lm 0,84 lm 0,84 lm 1,12 lm 0,84 lm	15	A A	25,90/lm 30,20/lm
244333	-2800 20 001	Bärprofil T24 C/H38 3000 	vit	3000	600 x 600 1200 x 600 900 x 600 900 x 900 1200 x 1200	0,84 lm 0,84 lm 0,84 lm 1,12 lm 0,84 lm	25	B	29,10/lm
158089 222383	-2892 S3 001 -2892 S3 11	Tvärprofil T24 C38 600 	vit mattvit	600	600 x 600	0,84 lm	45	A A	25,90/lm 30,20/lm
163734	-2893 30 001	Tvärprofil T24 C38 900 	vit	900	900 x 900	1,12 lm	50	B	26,70/lm
158088 222387	-2894 S3 001 -2894 S3 11	Tvärprofil T24 C38 1200 	vit mattvit	1200	600 x 600 1200 x 600 900 x 600 1200 x 1200	1,68 lm 1,68 lm 1,68 lm 0,84 lm	45	A A	25,90/lm 30,20/lm
286205 248441	-1420 SP 001 -1420 SP 11	L-list 24/24 3050 	vit mattvit	3050		*)	20	A A	20,00/lm 21,30/lm
190369 248437	-1461 -- 001 -1461 -- 11	Skugglist 812 	vit mattvit	3050	Till A-, D- och E8-kant	*)	30	A A	27,90/lm 30,00/lm
190368 254228	-1460 -- 001 -1460 -- 11	Skugglist 1015 	vit mattvit	3050	Till A-, M-, X- och Z-kant	*)	30	A A	27,90/lm 30,00/lm
277997 278001 278002 278003 278012 278006 278018 278021	SB50	Justerbar pendel 		125 - 214 140 - 245 215 - 390 315 - 590 515 - 990 815 - 1090 1015 - 1585 1515 - 2085		0,70 st 0,70 st 0,70 st 0,70 st 0,70 st 0,70 st 0,70 st 0,70 st	100 100 100 100 100 100 100 25	A	4,30/st 4,80/st 5,20/st 5,60/st 8,90/st 9,10/st 17,80/st 18,80/st
263490 211165 165400	---21.5 ---21.8 ---21.1	Direktfäste 		50 80 100		0,70 st 0,70 st 0,70 st	100 100 100	A	7,60/st 8,80/st 9,10/st
269746		Multibeslag 				*)	50	A	9,30/st
237264		Kantfjäder FIXT 				**)	100	A	5,40/st

*) Förbrukning beroende av rummets storlek och layout. A) Lagerhållen produkt levereras inom 5 dagar.



Rockfon® System T24 A, E™

Korrosionsskyddsklass B enligt EN 13964

- Rockfon System T24 A, E - svart används till undertakslösningar med delvis dolt- (E-kant) eller synligt bärverk (A-kant). Den synliga delen av profilerna har en matt yta.
- Systemet fästs antingen direkt i bjälklaget eller pendlas ner till önskad höjd. Den synliga delen av profilerna i Rockfon System T24 A, E - svart är 24 mm breda.
- Alla bärande T-profiler är 38 mm höga, vilket ger bra integration av armaturer.
- Tvärprofilerna har ett speciellt klick som säkerställer ett snabbt och enkelt montage och demontage.

Bärverk med matt yta svart + 33 standardfärger

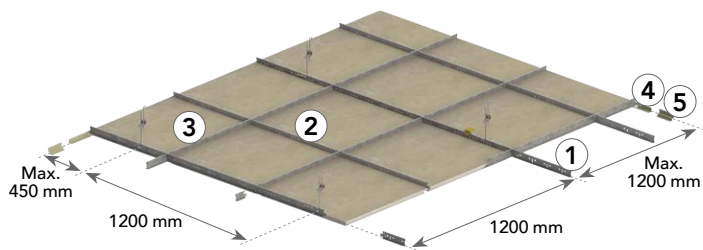

Kanter

Följande kanter kan monteras i detta system:

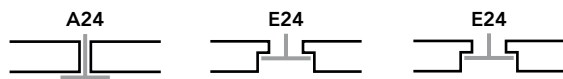

SAP nr.	Art. Nr.	Komponent	Färg	Längd (mm)	Modul (mm)	Förbrukning / m ²	St / Fpk	Lager-vara	Pris
166785 -		Bärprofil T24 C/H38 3600 	Mattsvart matt yta 33 färger ***)	3600	600 x 600 1200 x 600 1200 x 1200	0,84 lm 0,84 lm 0,84 lm	15	A B	48,10/lm
166791 -		Tvärprofil T24 C38 600 	Mattsvart matt yta 33 färger ***)	600	600 x 600	0,84 lm	45	A B	48,10/lm
166792 -		Tvärprofil T24 C38 1200 	Mattsvart matt yta 33 färger ***)	1200	600 x 600 1200 x 600	1,68 lm 1,68 lm	45	A B	48,10/lm
238224 -		L-list 24/24 3050 	Mattsvart matt yta 33 färger ***)	3050		*)	20	A B	35,70/lm
238402 -		Skugglist 812 	Mattsvart matt yta 33 färger ***)	3050	Till A-, D- och E8-kant	*)	30	A B	47,60/lm
227310 -		Skugglist 1015 	Mattsvart matt yta 33 färger ***)	3050	Till A-, M-, X- och Z-kant	*)	30	A B	47,60/lm
277997 278001 278002 278003 278012 278006 278018 278021	SB50	Justerbar pendel 		125 - 214 140 - 245 215 - 390 315 - 590 515 - 990 815 - 1090 1015 - 1585 1515 - 2085		0,70 st 0,70 st 0,70 st 0,70 st 0,70 st 0,70 st 0,70 st 0,70 st	100 100 100 100 100 100 100 25	A	4,30/st 4,80/st 5,20/st 5,60/st 8,90/st 9,10/st 17,80/st 18,80/st
263490 211165 165400	---21.5 ---21.8 ---21.1	Direktfäste 		50 80 100		0,70 st 0,70 st 0,70 st	100 100 100	A	7,60/st 8,80/st 9,10/st
269746		Multibeslag 				*)	50	A	9,30/st
237264		Kantfjäder FIXT 				**)	100	A	5,40/st

*) Förbrukning beroende av rummets storlek och layout.

***) Förbrukning enligt montageanvisning.

*) Utöver matta standardkulörer finns ett antal andra standardkulörer t.ex grå RAL 9006, borstad ALU, mässing m.fl. - kontakta kundservice för mer info.

A) Lagerhållen produkt levereras inom 5 dagar. B) Några kulörer finns på lager (t.ex. mattsvart) men de flesta har en viss leveranstid - Kontakta alltid kundservice för leveranstid och ev. min. mängd.



Rockfon® System dB T24 A, E™

vit eller mattvit

Korrosionsskyddsklass B enligt EN 13964



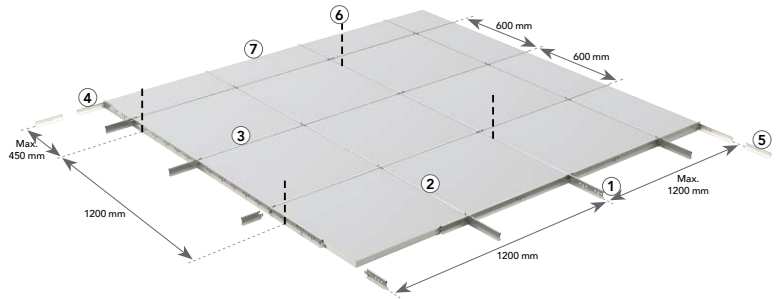



- Undertakssystem som kombinerar reduktion av ljudabsorption och ljudisolering rum-till-rum
- Synligt och delvis dolt bärverkssystem
- Samtliga undertaksskivor är demonterbara, vilket ger snabb åtkomst till ovanliggande installationer
- Närmaste kulör för vit 001 är RAL 9003, glans 15 och för mattvit 11 RAL 9003, glans 2

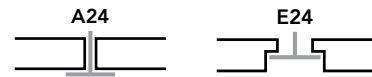

Kanter

Följande kanter kan monteras i detta system:

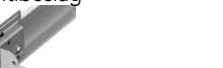
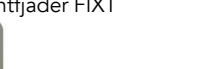

SAP nr.	Art. Nr.	Komponent	Färg	Längd (mm)	Modul (mm)	Förbrukning / m ²	St / Fpk	Lager-vara	Pris
155132 222377	-2800 S1 001 -2800 S1 11	Bärprofil T24 C/H38 3600 	vit mattvit	3600	600 x 600 1200 x 600	0,84 lm 0,84 lm	15	A A	25,90/lm 30,20/lm
158089 222383	-2892 S3 001 -2892 S3 11	Tvärprofil T24 C38 600 	vit mattvit	600	600 x 600	0,84 lm	45	A A	25,90/lm 30,20/lm
158088 222387	-2894 S3 001 -2894 S3 11	Tvärprofil T24 C38 1200 	vit mattvit	1200	600 x 600 1200 x 600	1,68 lm 1,68 lm	45	A A	25,90/lm 30,20/lm
286205 248441	-1420 SP 001 -1420 SP 11	L-list 24/24 3050 	vit mattvit	3050		*)	20	A A	20,00/lm 21,30/lm
190369 254228	-1461 -- 001 -1461 -- 11	Skugglist 812 	vit mattvit	3050	Till A-, D-och E8-kant	*)	30	A A	27,90/lm 30,00/lm
277997 278001 278002 278003 278012 278006 278018 278021	SB50	Justerbar pendel 		125 - 214 140 - 245 215 - 390 315 - 590 515 - 990 815 - 1090 1015 - 1585 1515 - 2085		0,70 st 0,70 st 0,70 st 0,70 st 0,70 st 0,70 st 0,70 st 0,70 st	100 100 100 100 100 100 100 25	A	4,30/st 4,80/st 5,20/st 5,60/st 8,90/st 9,10/st 17,80/st 18,80/st
263490 211165 165400	---21.5 ---21.8 ---21.1	Direktfäste 		50 80 100		0,47 st 0,47 st 0,47 st	100 100 100	A	7,60/st 8,80/st 9,10/st
269746		Multibeslag 				*)	50	A	9,30/st
237264		Kantfjäder FIXT 				**)	100	A	5,40/st

*Förbrukning beroende av rummets storlek och layout. **) Förbrukning enligt montageanvisning.
A) Lagerhållen produkt levereras inom 5 dagar.



Rockfon® System T24 A, E ECR™ – KB

NYHET

Bärprofil, tvärprofil 600 och 1200 samt L- och skugglistor finns nu för ECR (KB) bärverk i 33 Colour-all kulörer med standard färg eller med matt färg. Pris efter förfrågan.

Korrosionsklass D enligt EN 13964



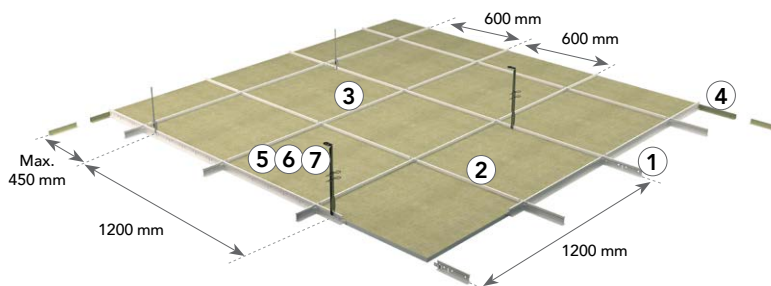



- Rockfon System T24 A, E ECR - KB rekommenderas i fuktiga miljöer. Systemet består av profiler med extra korrosionsskydd och lever upp till kraven enligt EN 13964 klass D.
- Systemet fästs antingen direkt i bjälklaget eller pendlas ner till önskad höjd. Den synliga delen av profilerna i Rockfon System T24 A, E ECR - KB är 24 mm breda.
- Alla bärande T-profiler är 38 mm höga, vilket ger bra integration av armaturer.
- Tvärprofilerna har ett speciellt klick som säkerställer ett snabbt och enkelt montage och demontage.

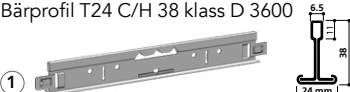
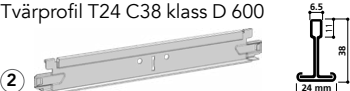

Kant

Följande kant kan monteras i detta system:



SAP nr.	Art. Nr.	Komponent	Färg	Längd (mm)	Modul (mm)	Förbrukning / m ²	St / Fpk	Lager-vara	Pris
158036	D2800S1 001	Bärprofil T24 C/H 38 klass D 3600 	vit	3600	600 x 600 1200 x 600 1200 x 1200	0,84 lm 0,84 lm 0,84 lm	15	A	46,70/lm
216987	D2892 S3 001	Tvärprofil T24 C38 klass D 600 	vit	600	600 x 600	0,84 lm	45	A	46,70/lm
216991	D2894 S3 001	Tvärprofil T24 C38 klass D 1200 	vit	1200	600 x 600 1200 x 600 1200 x 1200	1,68 lm 1,68 lm 0,84 lm	45	A	46,70/lm
188424	C37 D	C-profil klass D 3050 	vit	3050		*)	32	B	39,50/lm
158051	D1420 SP 001	L-list 24/24 klass D 3050 	vit	3050		*)	20	A	34,60/lm
295421		Skugglist klass D 3050, 812 	vit	3050	Till montage av E8- och X-kant	*)	30	C	46,20/lm
291647		Skugglist klass D 3050, 1015 	vit	3050			30	C	46,20/lm
189230 174443 175960 189037 211220 189231 179770 171377 171378 171379 189232	D10200B D10201B D10202B D10203B D10204B D10205B D10206B D10207B D10208B D10209B D10210B	Nonius pendelöverdel T24 Klass D 		90 / 230-275 140 / 240-335 240 / 285-430 340 / 400-540 440 / 495-640 540 / 600-745 640 / 695-840 740 / 800-945 840 / 900-1040 940 / 995-1135 1040 / 1095-1235		0,70 st 0,70 st 0,70 st 0,70 st 0,70 st 0,70 st 0,70 st 0,70 st 0,70 st 0,70 st 0,70 st	50 50 50 50 50 50 50 50 50 50 25	B B	13,60/st 18,80/st 18,80/st 24,50/st 29,00/st Pris på begäran







*Förbrukning beroende av rummets storlek och layout.

**Förbrukning enligt montageanvisning.

A) Lagerhållen produkt levereras inom 5 dagar.

B) Kontakta kundservice för leveranstid.



SAP nr.	Art. Nr.	Komponent	Färg	Längd (mm)	Modul (mm)	Förbrukning / m ²	St / Fpk	Lager- vara	Pris
211173	D10230	Nonius pendelunderdel T24 Klass D 				0,70 st	50	B	28,50/st
211172	D10228	Låssprint Nonius Klass D 				2 st/pendel	100	A	23,20/st
237949		Skivclips HDC 1, plast 	grön	A-kant 15-20 mm, E-kant 15-30 mm, D-kant 20-25 mm, M-kant 20-25 mm, X-kant 20-25 mm, Z-kant 20-25 mm		**)	100	A	5,20/st
237952	-	Skivclips HDC 2, plast 	blå	A-kant 25-30mm, E-kant 40 mm, D-kant 30-40 mm		**)	150	A	5,20/st
237954		Skivclips HDC 3, plast 	grå	A-kant 40 mm, D-kant 40 mm		**)	100	A	8,30/st
237264		Kantfjäder FIXT 				**)	100	A	5,40/st

*Förbrukning beroende av rummets storlek och layout.

**) Förbrukning enligt montageanvisning.

A) Lagerhållen produkt levereras inom 5 dagar.

B) Kontakta kundservice för leveranstid.

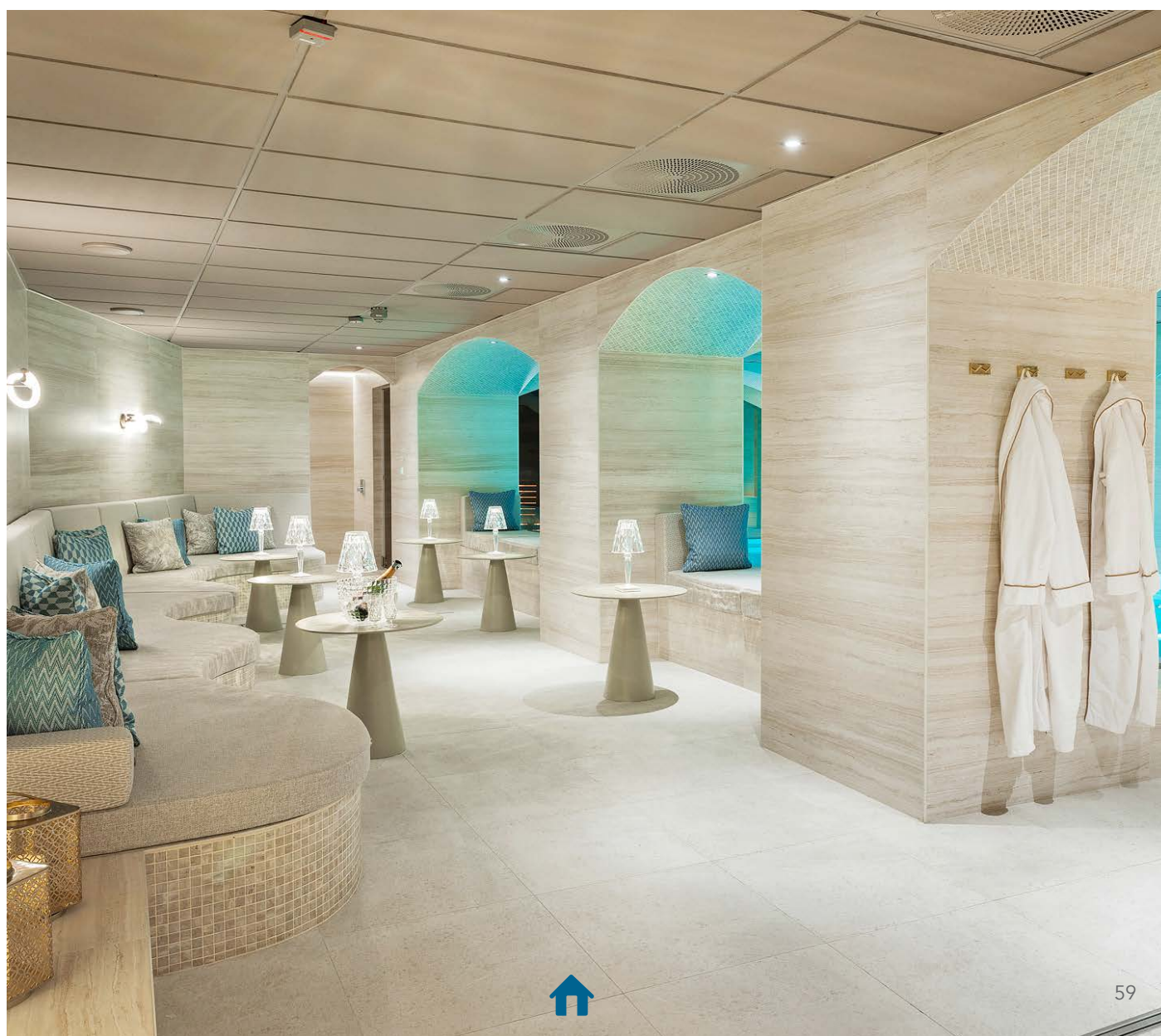

Rockfon® System XL T24 A, E™

Korrosionsskyddsklass B enligt EN 13964



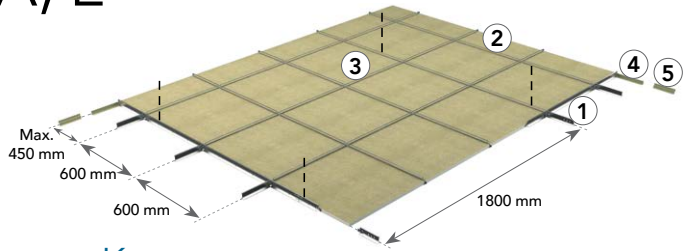





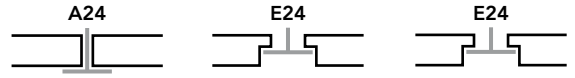

- Rockfon System XL T24 A, E används till undertaklösningar med delvis dolt- (E-kant) eller synligt bärverk (A-kant).
- Profilerna i Rockfon System XL T24 A, E monteras på c/c 1800 mm, vilket ger ett snabbt, enkelt och kostnadseffektivt montage.
- Med Rockfon System XL T24 A, E använder man 30% färre pendlar samt 30% mindre nivellering.
- Systemet fästs antingen direkt i bjälklaget eller pendlas ner till önskad höjd. Den synliga delen av profilerna i Rockfon System XL T24 A, E är 24 mm breda. Närmaste RAL kulör: RAL 9003, glans 15.



Kanter

Följande kanter kan monteras i detta system:

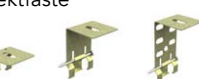

SAP nr.	Art. Nr.	Komponent	Färg	Längd (mm)	Modul (mm)	Förbrukning / m ²	St / Fpk	Lager-vara	Pris
155132	-2800 S1 001	Bärprofil T24 C/H38 3600 	vit	3600	600 x 600 1200 x 600 1800 x 600 900 x 600 900 x 900 1200 x 900	0,56 lm 0,56 lm 0,56 lm 0,56 lm 0,56 lm 0,56 lm	15	A	25,90/lm
158089	-2892 S3 001	Tvärprofil T24 C38 600 	vit	600	600 x 600 900 x 600	1,12 lm 0,56 lm	45	A	25,90/lm
163734	-2893 30 001	Tvärprofil T24 C38 900 	vit	900	900 x 900	0,56 lm	50	B	26,70/lm
158088	-2894 S3 001	Tvärprofil T24 C38 1200 	vit	1200	1200 x 600 1200 x 900	1,12 lm 0,56 lm	45	A	25,90/lm
155135	-2896 S3 001	Tvärprofil T24 C38 1800 	vit	1800	600 x 600 1200 x 600 1800 x 600 900 x 600 900 x 900 1200 x 900	1,68 lm 0,84 lm 1,68 lm 1,68 lm 1,12 lm 0,84 lm	25	A	30,50/lm
286205	-1420 SP 001	L-list 24/24 3050 	vit	3050		*)	20	A	20,00/lm
190369	-1461 -- 001	Skugglist 812 	vit	3050	Till A-, D-och E8-kant	*)	30	A	27,90/lm
190368	-1460 -- 001	Skugglist 1015 	vit	3050	Till A-, M-, X-och Z-kant	*)	30	A	27,90/lm
277997 278001 278002 278003 278012 278006 278018 278021	SB50	Justerbar pendel 		125 - 214 140 - 245 215 - 390 315 - 590 515 - 990 815 - 1090 1015 - 1585 1515 - 2085		0,46 st 0,46 st 0,46 st 0,46 st 0,46 st 0,46 st 0,46 st 0,46 st	100 100 100 100 100 100 100 25	A	4,30/st 4,80/st 5,20/st 5,60/st 8,90/st 9,10/st 17,80/st 18,80/st
263490 211165 165400	---21.5 ---21.8 ---21.1	Direktfäste 		50 80 100		0,47 st 0,47 st 0,47 st	100 100 100	A	7,60/st 8,80/st 9,10/st
269746		Multibeslag 				*)	50	A	9,30/st
237264		Kantfjäder FIXT 				**)	100	A	5,40/st



Rockfon® System T35 A™

Korrosionsskyddsklass B enligt EN 13964



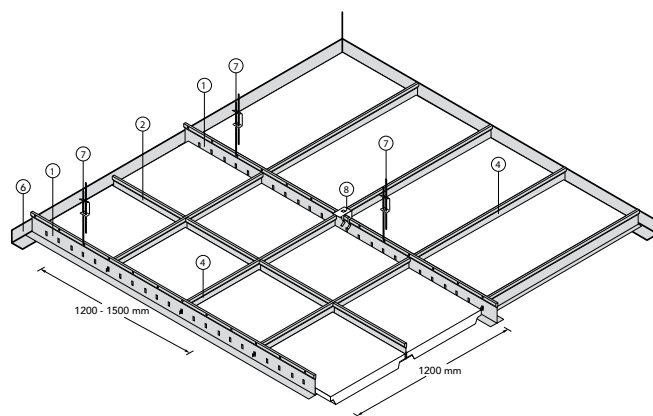



- Rockfon System T35 A används till undertaklösningar med synligt bärverk (A-kant).
- Systemet fästs antingen direkt i bjälklaget eller pendlas ner till önskad höjd. Den synliga delen av profilerna i Rockfon System T35 A är 35 mm breda. Närmaste RAL kulör: RAL 9003, glans 15.
- Alla bärande T-profiler är 38 mm höga, vilket ger bra integration av armaturer.
- Rockfon undertaksskivor med följande kanter kan monteras i Rockfon System T35 A.

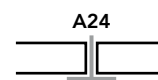

Kant

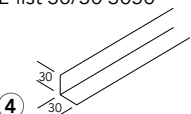
Följande kant kan monteras i detta system:



SAP nr.	Art. Nr.	Komponent	Färg	Längd (mm)	Modul (mm)	Förbrukning / m ²	St / Fpk	Lager-vara	Pris
166768	--650 20 001	Bärprofil T35 H38 3600 	vit	3600	600 x 600 1200 x 600 1200 x 1200	0,84 lm 0,84 lm 0,84 lm	15	A	52,20/lm
166765	--642 20 001	Tvärprofil T35 H38 600 	vit	600	600 x 600	0,84 lm	50	A	52,20/lm
166767	--644 20 001	Tvärprofil T35 H38 1200 	vit	1200	600 x 600 1200 x 600 1200 x 1200	1,68 lm 1,68 lm 0,84 lm	40	A	52,20/lm
162645	-1470 -- 001	L-list 30/30 3050 	vit	3050		*)	25	B	44,20/lm
277997 278001 278002 278003 278012 278006 278018 278021	SB50	Justerbar pendel 		125 - 214 140 - 245 215 - 390 315 - 590 515 - 990 815 - 1090 1015 - 1585 1515 - 2085		0,70 st 0,70 st 0,70 st 0,70 st 0,70 st 0,70 st 0,70 st 0,70 st	100 100 100 100 100 100 100 25	A	4,30/st 4,80/st 5,20/st 5,60/st 8,90/st 9,10/st 17,80/st 18,80/st
263490 211165 165400	---21.5 ---21.8 ---21.1	Direktfäste 		50 80 100		0,70 st 0,70 st 0,70 st	100 100 100	A A A	7,60/st 8,80/st 9,10/st
237264		Kantfjäder FIXT 				**)	100	A	5,40/st

*Förbrukning beroende av rummets storlek och layout. A) Lagerhållen produkt levereras inom 5 dagar. B) Kontakta kundservice för leveranstid.

Rockfon® System Ultraline E™

Korrosionsskyddsklass C enligt EN 13964



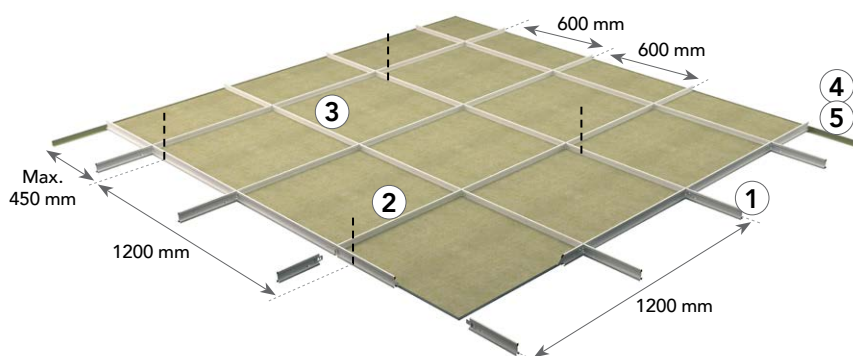





- Rockfon System Ultraline E används till undertakslösningar med delvis dolt bärverk (E-kant).
- Systemet fästs antingen direkt i bjälklaget eller pendlas ner till önskad höjd. Den synliga delen av profilerna i Rockfon System Ultraline E är 15 mm breda.
- Alla bärande T-profiler är 41 mm höga, vilket ger bra integration av armaturer.
- Designfrihet med färger och kontraster i två riktningar



Kant

Följande kant kan monteras i detta system:



SAP nr.	Art. Nr.	Komponent	Färg	Längd (mm)	Modul (mm)	Förbrukning / m ²	St / Fpk	Lager-vara	Pris
166714	-3500 30 8WW	Bärprofil Ultraline T15 C/H41 3600 	vit/vit	3600	600 x 600 1200 x 600	0,84 lm 0,84 lm	20	B	37,70/lm
166723	-3514 30 8WW	Tvärprofil Ultraline T15 C41 1200, s600 	vit/vit	1200	600 x 600	1,68 lm	40	B	37,70/lm
166839	-3524 30 8WW	Tvärprofil Ultraline T15 C41 1200 	vit/vit	1200	1200 x 600	1,68 lm	40	B	37,70/lm
166718	-3512 30 8WW	Tvärprofil Ultraline T15 C41 600 	vit/vit	600	600 x 600	0,84 lm	70	B	37,70/lm
286205	-1420 SP 001	L-list 24/24 3050 	vit	3050		*)	20	A	20,00/lm
190369	-1461 -- 001	Skuggprofil 812 	vit	3050	Till A-, D-och E8-kant	*)	30	A	27,90/lm
277997 278001 278002 278003 278012 278006 278018 278021	SB50	Justerbar pendel 		125 - 214 140 - 245 215 - 390 315 - 590 515 - 990 815 - 1090 1015 - 1585 1515 - 2085		0,70 st 0,70 st 0,70 st 0,70 st 0,70 st 0,70 st 0,70 st 0,70 st	100 100 100 100 100 100 100 25	A	4,30/st 4,80/st 5,20/st 5,60/st 8,90/st 9,10/st 17,80/st 18,80/st
263490 211165 165400	---21.5 ---21.8 ---21.1	Direktfäste 		50 80 100		0,70 st 0,70 st 0,70 st	100 100 100	A	7,60/st 8,80/st 9,10/st

*Förbrukning beroende av rummets storlek och layout.

A) Lagerhållen produkt levereras inom 5 dagar.

B) Kontakta kundservice för leveranstid.



Rockfon® System Mono Acoustic™

Korrosionsskyddsklass B enligt EN 13964

- Rockfon System Mono Acoustic ger en snygg, monolitisk undertakslösning som dessutom ger akustisk reglering. Systemet har inga synliga skarvar.
- Systemet fästs antingen direkt mot bjälklaget eller pendlas ner till önskad höjd.
- Rockfon Mono Acoustic undertaksskivor fästs mot undersidan av bärverket, varefter alla synliga skarvar spacklas med ett särskilt spackel.
- Systemet ger optimala möjligheter för integration av armaturer och inspektionssluckor m.m.
- Kontakta någon av våra konsulenter eller Teknisk säljstöd för mer information ang. Rockfon Mono Acoustic. Systemet installeras endast av certifierade Rockfon Mono Entreprenörer.

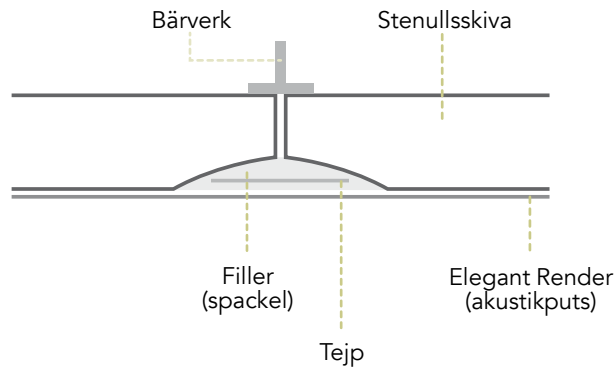

Kanter

Följande kanter kan monteras i detta system:

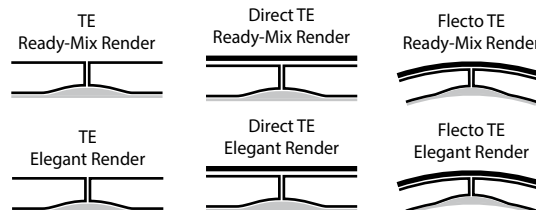

SAP nr.	Art. Nr.	Komponent	Färg	Längd (mm)	Modul (mm)	Förbrukning / m ²	St / Fpk	Lager-vara	Pris
166754	-5260	Bärprofil Mono Acoustic T35 C38 3600, s225	galv	3600	1200 x 900 1800 x 900	0,84 lm 0,84 lm	20	A	32,10/lm
310101	-5234	Tvärprofil Mono Acoustic T35 C22 1200	galv	1200	1200 x 900 1800 x 900	1,12 lm 1,12 lm	50	A	32,10/lm
310103	-5233	Tvärprofil Mono Acoustic T35 C22 900	galv	900		**)	50	B	32,10/lm
166777		U-profil Mono Acoustic 40 3050	galv	3050	1200 x 900 1800 x 900	*) *)	10	A	22,30/lm
178116		Inspektionsslucka Mono Acoustic	vit		400 x 400 x 40	*)	1	A	2.121,00/st
178117			vit		600 x 600 x 40		1	A	3.069,00/st
177213			vit		ø 700		4	A	1.894,00/st
211169	10200	Nonius pendelöverdel T24		90 / 230-275		2,25 st	100	A	6,30/st
165459	10201		140 / 240-335		2,25 st	100	6,70/st		
165451	10202		240 / 285-430		2,25 st	100	7,00/st		
211170	10203		340 / 400-540		2,25 st	100	10,70/st		
211167	10204		440 / 495-640		2,25 st	100	12,60/st		
211171	10205		540 / 600-745		2,25 st	100	14,00/st		
211168	10206		640 / 695-840		2,25 st	100	16,10/st		
165468	10207		740 / 800-945		2,25 st	100	18,10/st		
194651	10208		840 / 900-1040		2,25 st	100	20,90/st		
194653	10209		940 / 995-1135		2,25 st	50	22,20/st		
165434	10210	1040 / 1095-1235		2,25 st	25	22,90/st			
249343	10230	Nonius pendelunderdel T24	40 KG			0,70 st	100	A	14,20/st
165409	10228	Låssprint Nonius				2 st/pendel	200	A	188,00/fpk
263490	---21.5	Direktfäste		50		0,70 st	100	A	7,60/st
211165	---21.8		80		0,70 st	100	A	8,80/st	
165400	---21.1		100		0,70 st	100	A	9,10/st	
248229		Skarvbricka Mono Acoustic	galv		1200 x 900 1800 x 900	6,48 st 4,17 st	150	A	16,80/st
89866		Bricka Mono Acoustic, rund	galv	ø 15 mm	1200 x 900 1800 x 900	3,71 st 2,78 st	250	A	2,50/st

* Förbrukning beroende av rummets storlek och layout.

** Ingör normalt inte i montage av Rockfon System Mono Acoustic.

A) Lagerhållen produkt levereras inom 5 dagar. B) Kontakta kundservice för leveranstid.

B) Kontakta kundservice för leveranstid.



Rockfon® System T24 X™, Rockfon® System T24 M™, Rockfon® System T24 Z™

Korrosionsskyddsklass B enligt EN 13964



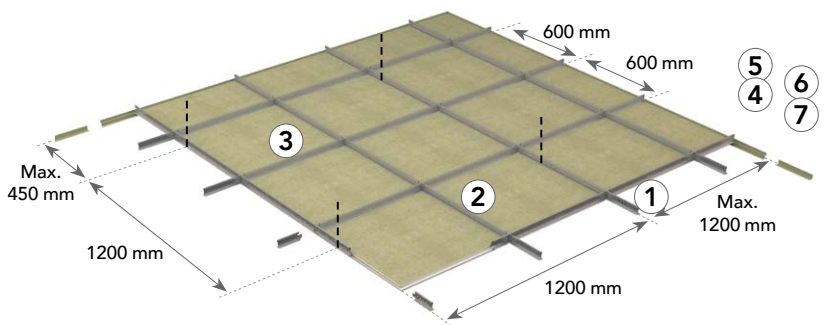
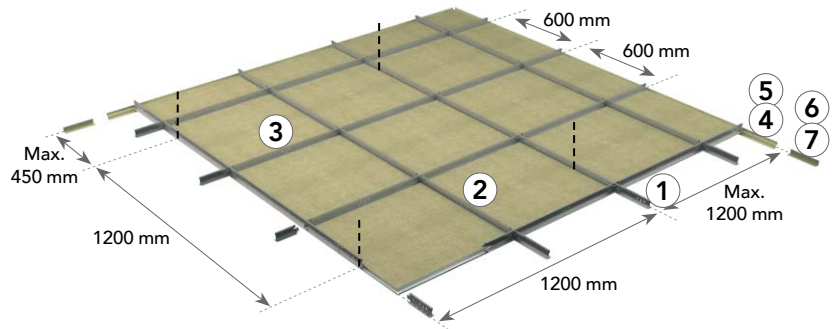



- Rockfon System T24 X, Rockfon System T24 M och Rockfon System T24 Z är alla dolda bärverk med var sitt egna unika uttryck.
- Systemen fästs antingen direkt i bjälklaget med direktfästen eller pendlas ner till önskad höjd.
- I alla tre systemen har T-profilerna en bredd på 24 mm och döljs av undertaksskivan.
- Alla bärande T-profiler är 38 mm höga, vilket ger bra integration av armaturer.

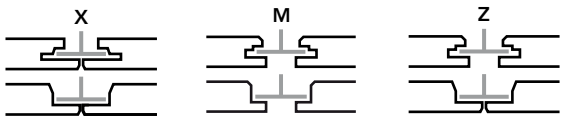

Kanter

Följande kanter kan monteras i detta system:













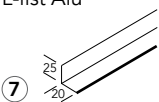

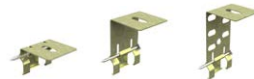

SAP nr.	Art. Nr.	Komponent	Färg	Längd (mm)	Modul (mm)	Förbrukning / m ²	St / Fpk	Lager-vara	Pris
155132	-2800 S1 001	Bärprofil T24 C/H38 3600 	vit	3600	600 x 600 1200 x 600 1800 x 600 900 x 900	0,84 lm 0,84 lm 0,56 lm 1,12 lm	15	A	25,90/lm
158089	-2892 S3 001	Tvärprofil T24 C38 600 	vit	600	600 x 600	0,84 lm	45	A	25,90/lm
163734	-2893 30 001	Tvärprofil T24 C38 900 	vit	900	900 x 900	1,24 lm	50	B	26,70/lm
158088	-2894 S3 001	Tvärprofil T24 C38 1200 	vit	1200	600 x 600 1200 x 600	1,68 lm 1,68 lm	45	A	25,90/lm
155135	-2896 S3 001	Tvärprofil T24 C38 1800 	vit	1800	1800 x 600	1,68 lm	25	A	30,50/lm
190368	-1460 -- 001	Skugglist 1015 	vit	3050	Till A-, M-, X- och Z-kant	*)	30	A	27,90/lm
89358		Skugglist Alu 	alu	4000		*)	25	C	71,10/lm

*) Förbrukning beroende av rummets storlek och layout.

A) Lagerhållen produkt levereras inom 5 dagar.

B) Kontakta kundservice för leveranstid.



SAP nr.	Art. Nr.	Komponent	Färg	Längd (mm)	Modul (mm)	Förbrukning / m ²	St / Fpk	Lager-vara	Pris
286205	-1420 SP 001	L-list 24/24 3050 	vit	3050		*)	20	A	20,00/lm
89347		L-list Alu 	alu	4000		*)	25	C	47,70/lm
277997 278001 278002 278003 278012 278006 278018 278021	SB50	Justerbar pendel 		125 - 214 140 - 245 215 - 390 315 - 590 515 - 990 815 - 1090 1015 - 1585 1515 - 2085		0,70 st 0,70 st 0,70 st 0,70 st 0,70 st 0,70 st 0,70 st 0,70 st	100 100 100 100 100 100 100 25	A	4,30/st 4,80/st 5,20/st 5,60/st 8,90/st 9,10/st 17,80/st 18,80/st
263490 211165 165400	---21.5 ---21.8 ---21.1	Direktfäste 		50 80 100		0,70 st 0,70 st 0,70 st	100 100 100	A	7,60/st 8,80/st 9,10/st
211183	--123	DLC-clips 			600 x 600 1800 x 600	1,39 st 1,39 st	100	A	5,60/st
314291	SMF	Fjäderklämbleck 					100	A	14,90/st
269746		Multibeslag 				*)	50	A	9,10/st
237949		Skivclips HDC 1, plast 	grön		M-kant 20-25 mm, X-kant 20-25 mm, Z-kant 20-25 mm		100	A	5,20/st
157951	--8260013	Distansprofil till T-profil 		600-625			50	A	19,00/st
233056		X-profil för direktmontage 	galv	3000	600 x 600 1200 x 600 1800 x 600		10	A	41,50/lm
207742	-10333000	Avlastningsprofil 880 mm 		15 x 11 x 13	900 x 900	1,68 lm	80	B	20,00/st
314289	---60	Klämbleck 					100	A	3,60/st
187344		Låsclips 			Till Z- och M-kant	600 x 600	100	A	4,30/st
237264		Kantfjäder FIXT 				**)	100	A	5,40/st
237040		Armaturred för X, M, Z-kant 	vit		600 x 600	1	1	A	336,00/st

OBS - Se s. 76 för frihängade ö-montage med x-kant.

*) Förbrukning beroende av rummets storlek och layout.

A) Lagerhållen produkt levereras inom 5 dagar.

B) Kontakta kundservice för leveranstid.



Rockfon® System T24 X DLC™

Korrosionsskyddsklass B enligt EN 13964 (2-lagerssystem)



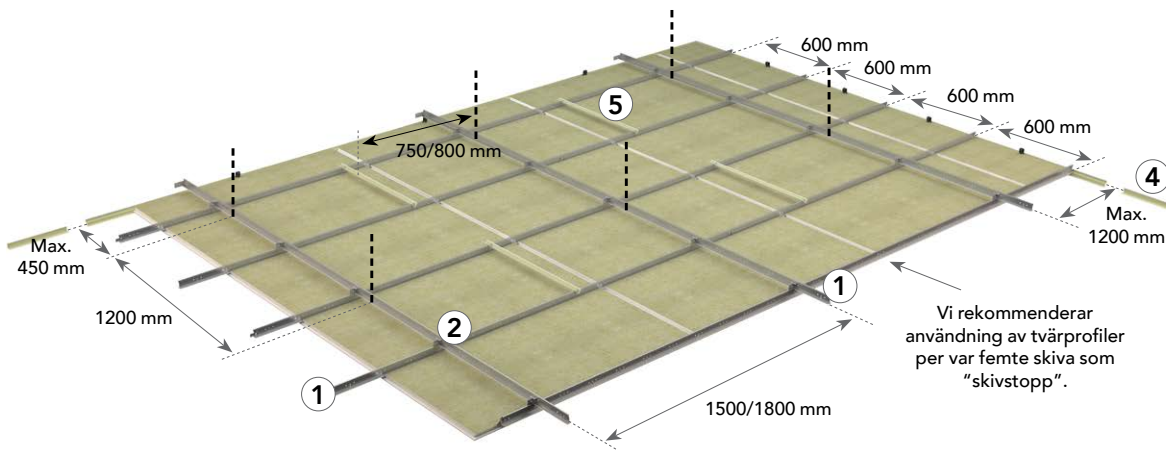

- Lösningar med 2-lagerssystem innebär att bärverket monteras i två nivåer - ett övre och ett undre bärverkssystem.
- Pendlarna monteras i det övre bärverket och undertaksskivorna i det undre.
- Systemen kopplas ihop med det patenterade Rockfon DLC-clipset för snabbt och exakt montage.
- Rockfon undertaksskivor med följande kanter kan monteras i lösningar med 2-lagerssystem:

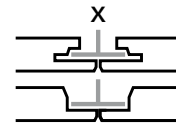

Kant

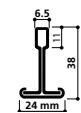
Följande kant kan monteras i detta system:

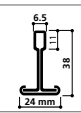

SAP nr.	Art. Nr.	Komponent	Färg	Längd (mm)	Modul (mm)	Förbrukning / m ²	St / Fpk	Lager-vara	Pris
155132	-2800 S1 001	Bärprofil T24 C/H38 3600  	vit	3600	600 x 600 1200 x 600 1800 x 600	2,33 lm 2,33 lm 2,33 lm	15	A	25,90/lm
158089	-2892 S3 001	Tvärprofil T24 C38 600  	vit	600	600 x 600 1200 x 600 1800 x 600	0,33 lm 0,27 lm 0,27 lm	45	A	25,90/lm
211183	---123	DLC-clips 			600 x 600 1200 x 600 1800 x 600	1,39 1,39 1,39	100	A	5,60/st

*) Förbrukning beroende på rummets storlek och layout.

A) Lagerhållen produkt levereras inom 5 dgr.



SAP nr.	Art. Nr.	Komponent	Färg	Längd (mm)	Modul (mm)	Förbrukning / m ²	St / Fpk	Lager-vara	Pris
286205	-1420 SP 001	L-list 24/24 3050 	vit	3050		*)	20	A	20,00/lm
190368	-1460 -- 001	Skugglist 1015 	vit	3050	Till A-, M-, X- och Z-kant	0,56 st	30	A	27,90/lm
157951	--8260013	Distansprofil till T-profil 		600-625			50	A	19,00/st
237949		Skivclips HDC 1, plast 	grön	X-kant 20-25 mm		**)	100	A	5,20/st
277997 278001 278002 278003 278012 278006 278018 278021	SB50	Justerbar pendel 		125 - 214 140 - 245 215 - 390 315 - 590 515 - 990 815 - 1090 1015 - 1585 1515 - 2085		0,70 st 0,70 st 0,70 st 0,70 st 0,70 st 0,70 st 0,70 st 0,70 st	100 100 100 100 100 100 100 25	A	4,30/st 4,80/st 5,20/st 5,60/st 8,90/st 9,10/st 17,80/st 18,80/st
263490 211165 165400	---21.5 ---21.8 ---21.1	Direktfäste 		50 80 100		0,70 st 0,70 st 0,70 st	100 100 100	A	7,60/st 8,80/st 9,10/st
269746		Multibeslag 				*)	50	A	9,30/st
237040		Armaturrem för X, M, Z-kant 	vit		600 x 600	1	1	A	336,00/st
237264		Kantfjäder FIXT 				**)	100	A	5,40/st

*) Förbrukning beroende av rummets storlek och layout.

***) Förbrukning enl. montageanvisning.

A) Lagerhållen produkt levereras inom 5 dagar.

B) Kontakta kundservice för leveranstid.

Rockfon® System T24 Stepped Z D™

Korrosionsskyddsklass B enligt EN 13964



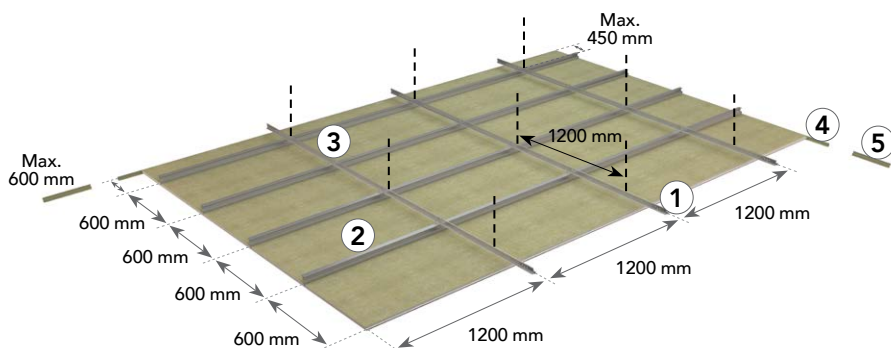





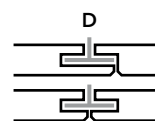

- Rockfon System T24 Stepped Z D är ett dolt bärverk, tillverkat i galvaniserat stål, som ger ett enkelt, monolitiskt uttryck.
- Rockfon System T24 Stepped Z D kan antingen fästas direkt i bjälklaget eller pendlas ner till önskad höjd. Systemet är demonterbart.



Kant

Följande kant kan monteras i detta system:



SAP nr.	Art. Nr.	Komponent	Färg	Längd (mm)	Modul (mm)	Förbrukning / m ²	St / Fpk	Lager-vara	Pris
155132	-2800 S1 001	Bärprofil T24 C/H38 3600 	vit	3600	600 x 600 1200 x 600 900 x 900 1200 x 1200	0,84 lm 0,84 lm 0,84 lm 0,84 lm	15	A	25,90/lm
163516	--151 -- 00	Z-profil 57 till 25 mm skiva 	vit	58 x 19 x 4000	900 x 900 1200 x 1200	0,84 lm 0,84 lm	10	A	29,80/lm
166796	DCC5	Skarvbleck till Z-profil 57 			900 x 900 1200 x 1200	0,21 st 0,21 st	100	A	40,90/st
277997 278001 278002 278003 278012 278006 278018 278021	SB50	Justerbar pendel 		125 - 214 140 - 245 215 - 390 315 - 590 515 - 990 815 - 1090 1015 - 1585 1515 - 2085		0,70 st 0,70 st 0,70 st 0,70 st 0,70 st 0,70 st 0,70 st 0,70 st	100 100 100 100 100 100 100 25	A	4,30/st 4,80/st 5,20/st 5,60/st 8,90/st 9,10/st 17,80/st 18,80/st
263490 211165 165400	---21.5 ---21.8 ---21.1	Direktfäste 		50 80 100		0,70 st 0,70 st 0,70 st	100 100 100	A	7,60/st 8,80/st 9,10/st
314289	---60	Klämbleck 			600 x 600 1200 x 600 900 x 900 1200 x 1200	1,40 st 1,40 st 0,70 st 0,70 st	100	A	3,60/st
166794	--120	Trådclips till Z-profil och 25 mm skiva 			900 x 900 1200 x 1200	0,70 st 0,70 st	500	A	4,30/st
286205	-1420 SP 001	L-list 24/24 3050 	vit	3050		*)	20	A	20,00/lm
190369	-1461 -- 001	Skugglist 812 	vit	3050	Till A-, D- och E8-kant	*)	30	A	27,90/lm
237264		Kantfjäder FIXT 				**)	100	A	5,40/st

*) Förbrukning beroende av rummets storlek och layout.

***) Förbrukning se montageanvisning.

A) Lagerhållen produkt levereras inom 5 dagar.



Rockfon® System XL T24 D™

Korrosionsskyddsklass B enligt EN 13964



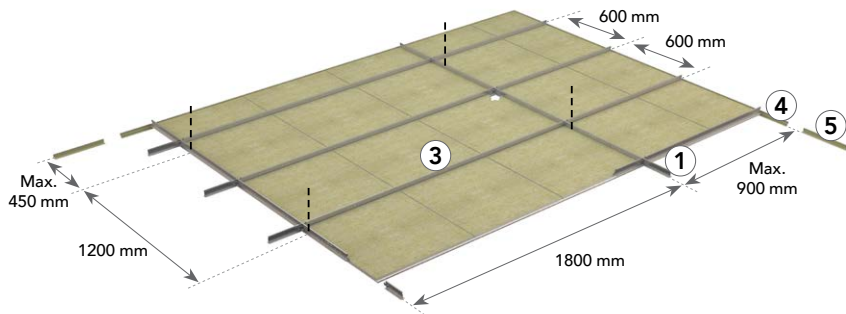



- Rockfon System XL T24 D är ett dolt bärverk som ger ett elegant och obrutet uttryck.
- Montageprincipen för Rockfon System XL T24 D gör det särskilt väl anpassat för stora rum där det går snabbt och lätt att montera i förhållande till konventionella system tack vare att det innehåller få komponenter och ett lågt antal infästningspunkter.
- Bärprofilerna i Rockfon System XL T24 D monteras på c/c 1800 mm. Systemet ger full demonterbarhet. Bredd: 24 mm.

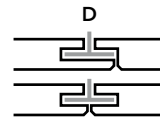

Kant

Följande kant kan monteras i detta system:



SAP nr.	Art. Nr.	Komponent	Färg	Längd (mm)	Modul (mm)	Förbrukning / m ²	St / Fpk	Lager- vara	Pris
155132	-2800 S1 001	① Bärprofil T24 C/H38 3600 	vit	3600	600 x 600 900 x 900	0,56 lm 1,11 lm	15	A	25,90/lm
155135	-2896 S3 001	③ Tvärprofil T24 C38 1800 	vit	1800	600 x 600	1,67 lm	25	A	30,50/lm
286205	-1420 SP 001	④ L-list 24/24 3050 	vit	3050		*)	20	A	20,00/lm
190369	-1461 -- 001	⑤ Skugglist 812 	vit	3050	Till A-, D-och E8-kant	*)	30	A	27,90/lm
277997 278001 278002 278003 278012 278006 278018 278021	SB50	Justerbar pendel 		125 - 214 140 - 245 215 - 390 315 - 590 515 - 990 815 - 1090 1015 - 1585 1515 - 2085		0,46 st 0,46 st 0,46 st 0,46 st 0,46 st 0,46 st 0,46 st 0,46 st	100 100 100 100 100 100 100 25	A	4,30/st 4,80/st 5,20/st 5,60/st 8,90/st 9,10/st 17,80/st 18,80/st
263490 211165 165400	---21.5 ---21.8 ---21.1	Direktfäste 		50 80 100		0,47 st 0,47 st 0,47 st	100 100 100	A	7,60/st 8,80/st 9,10/st
237264		Kantfjäder FIXT 				**)	100	A	5,40/st

*) Förbrukning beroende av rummets storlek och layout.
A) Lagerhållen produkt levereras inom 5 dagar.



Rockfon® System Bandraster Dzn/AEX™

Korrosionsskyddsklass B enligt EN 13964



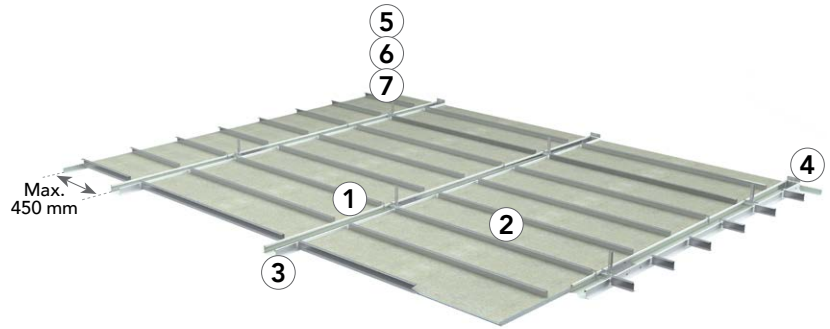



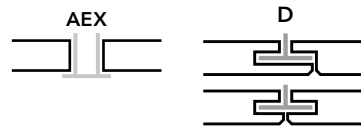

- Rockfon System Bandraster Dzn/AEX är ett modulanpassat system som gör det möjligt att montera flyttbara mellanväggar direkt mot bärverket.
- I hålrummet ovanför Rockfon undertaket kan monteras en Rockfon Soundstop lösning. Detta betyder att lokalerna blir mycket flexibla och att man kan ändra inredningen efterhand.
- Systemet består av bandrasterprofil, tvärprofiler, kantlister och diverse tillbehör.



Kanter

Följande kanter kan monteras i detta system:



SAP nr.	Art. Nr.	Komponent	Färg	Längd (mm)	Förbrukning / m ²	St / Fpk	Lager- vara	Pris	
163506	-3100 S1 001	Bärprofil Bandraster 100H 	vit, b = 100 mm	3600		8	B	87,00/lm	
	-3846 99 001	Tvärprofil T24 Bandraster 		min 300 mm max 2400 mm		50	B	Pris beroende på profilens längd	
165476	-3101	Skarv Bandraster 100 		200		25	B	7,60/st	
165497	-3104	Väggfäste Bandraster 100 				25	B	9,10/st	
165495	-3103	Fästbeslag Tvärprofil Bandraster 100 				25	B	16,80/st	
211169	10200	Nonius pendelöverdel T24 		90 / 150-200		100	B	6,30/st	
165459	10201		140 / 160-250		100	6,80/st			
165451	10202		240 / 240-345		100	7,00/st			
211170	10203		340 / 350-455		100	10,70/st			
211167	10204		440 / 450-550		100	12,60/st			
211171	10205		540 / 550-650		100	14,00/st			
211168	10206		640 / 645-750		100	16,10/st			
165468	10207		740 / 745-855		100	18,10/st			
194651	10208		840 / 850-955		100	20,90/st			
194653	10209		940 / 945-1050		50	22,20/st			
165434	10210			1040 / 1045-1175		25		25,10/st	
211174	-3237	Nonius pendelunderdel Bandraster 100 				100	B	14,20/st	
165409	10228	Låssprint Nonius 				2 st/pendel	200	A	188,00/fpk

A) Lagerhållen produkt levereras inom 5 dagar.
B) Kontakta kundservice för leveranstid.



Rockfon® System A Adhesive™, Rockfon® System B Adhesive™

Korrosionsskyddsklass B enligt EN 13964

- Rockfon System A Adhesive och Rockfon System B Adhesive är montagesystem där undertaksskivorna limmas direkt mot bjälklaget
- Rockfon undertaksskivorn med kant As och B är anpassade för att limmas.
- Den låga montagehöjden gör det möjligt att utnyttja takhöjden maximalt. systemet har en mängd olika layoutmöjligheter.
- Det är viktigt att använda ett lim som har god vidhäftning mot både undertaksskivan och underlaget.

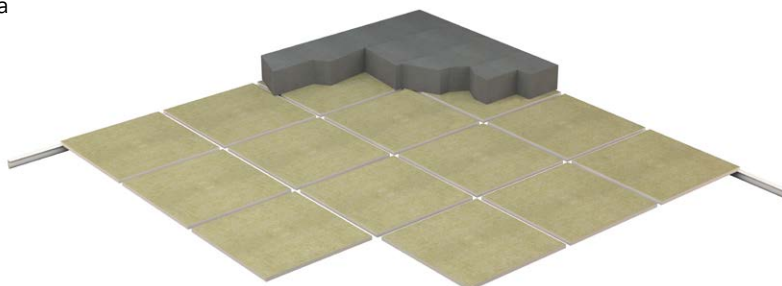

Kant

Följande kanter kan monteras i detta system:

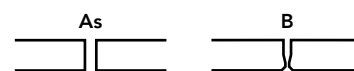

SAP nr.	Art. Nr.	Komponent	Modul (mm)	Förbrukning / m ²	St / Fpk	Lager-vara	Pris
216747		Rockfon Swiftfix, lim		se montageanv.	10 liter	A	921,00/hink
297549		Parafon Devil's Glue Akustiklim		se montageanv.	10 liter	A	1055,00/hink
297636		Spackelspade till Akustiklim			1	A	10,50/st

R = Ruta H = Halvförband T = 1/3 förband

A) Lagerhållen produkt levereras inom 5 dagar.

B) Kontakta kundservice för leveranstid.

Rockfon® System C direct™

Korrosionsskyddsklass B enligt EN 13964



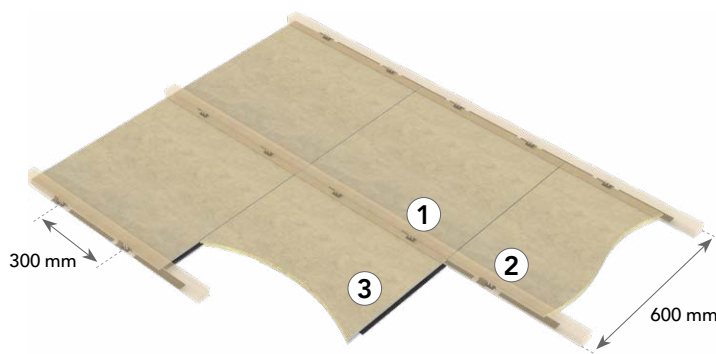



- Rockfon System C direct används för direktmontage på bjälklaget eller på läkt.
- Systemet kan monteras på vågräta, sneda eller lodräta ytor.
- Systemet gör det möjligt med montage i olika former och förband som t.ex. rutmönster eller halvförband.
- Montaget görs med galvaniserade C-fästbleck, splines och Rockfon undertaksskivor med kant C. (Minsta montagehöjd: 24 mm).
- För montage av 20 och 40 mm väggabsorbent med C-kant används J-profil 13, G-fästbleck och fjäderklämbleck.

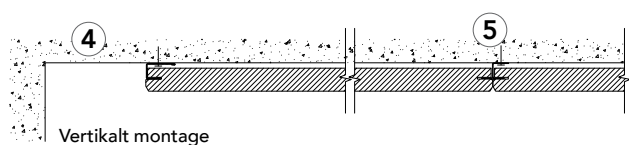
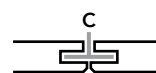

Kant

Följande kant kan monteras i detta system:



SAP nr.	Art. Nr.	Komponent	Färg	Längd (mm)	Modul (mm)	Förbrukning / m ²	St / Fpk	Lager-vara	Pris
314694	FB1518	Fästbleck till 20 och 40 mm C-kant *) 	galv		600 x 600 /R 600 x 600 /H 1200 x 300 /R 1200 x 300 /H 1200 x 600 /R 1200 x 600 /H	5,60 5,60 8,40 11,20 5,60 5,60	100	A	3,10/st
232711		Splines 	galv	200	600 x 600 /R 600 x 600 /H 1200 x 300 /R 1200 x 300 /H 1200 x 600 /R 1200 x 600 /H	5,60 5,60 8,40 13,90 5,60 5,60	100	A	5,00/st
232713		Splines 	galv	565	600 x 600 /R 600 x 600 /H 1200 x 600 /R 1200 x 600 /H	2,80 2,80 1,40 1,40	50	A	9,90/st
166788	-1423 13 001	J-profil 13 2) 	vit	3050	13 x 13 x 25	1)	30	A	34,60/lm
314695		G-fästbleck till 20 och 40 mm skiva 2) 	galv		600 x 600 /R, H 1200 x 600 /R, H	5,60 st 5,60 st	100	A	396,00/fpk
314691	SMF	Fjäderklämbleck 					100	A	14,90/st

1) Förbrukning beroende på väggabsorbentens storlek

2) används vid vertikalt montage

*) Använd 2 skruvar per fästbleck

R = Ruta H = Halvförband

A) Lagerhållen produkt levereras inom 5 dagar.



Rockfon® System G direct™

Korrosionsskyddsklass B enligt EN 13964

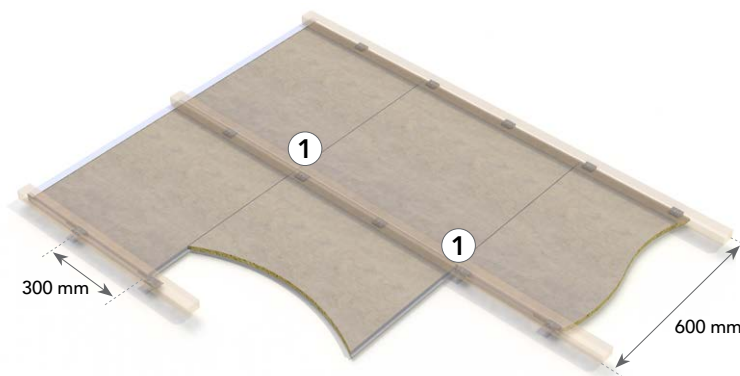

- Rockfon System G direct monteras direkt mot bjälklaget. Systemet ger ett obrutet, enkelt uttryck.
- Rockfon System G direct ger ett snabbt och effektivt montage och tack vare den minimala montagehöjden (24 mm) kan takhöjden utnyttjas optimalt.
- Systemet monteras med galvaniserade G-fästbleck och Rockfon undertaksskivor med kant G.
- Rockfon System G direct är brandgodkänt som en BD30 konstruktion. I förhållande till andra traditionella BD30 konstruktioner kan man spara materialkostnader.

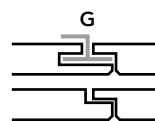

Kant

Följande kanter kan monteras i detta system:

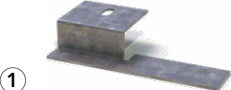

SAP nr.	Art. Nr.	Komponent	Färg	Längd (mm)	Modul (mm)	Förbrukning / m ²	St / Fpk	Lager- vara	Pris
314695		G-fästbleck till 20 mm skiva 	galv		600 x 600 /R 600 x 600 /H 1200 x 300 /R 1200 x 300 /H 1200 x 600 /R 1200 x 600 /H	5,60 5,60 8,40 8,40 5,60 5,60	100	A	396,00/fpk
89261		G-fästbleck till 40 mm skiva 	galv		600 x 600 /R 600 x 600 /H	5,60 5,60	50	A	1477,00/fpk

R = Ruta H = Halvförband

A) Lagerhållen produkt levereras inom 5 dagar.

Rockfon® System Swing A, E, C™

Korrosionsskyddsklass B enligt EN 13964



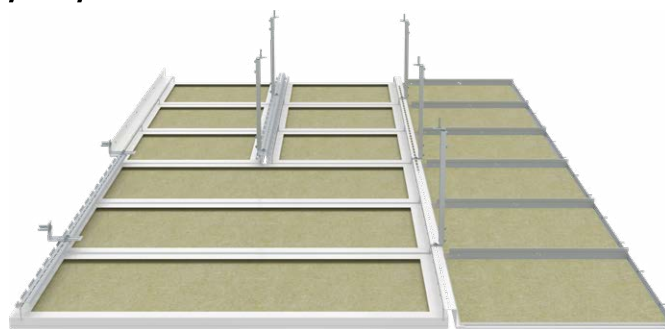



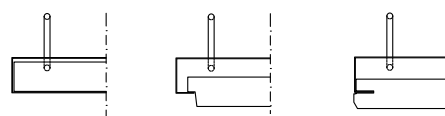

- Rockfon System Swing A, E, C kombinerar snabb och enkel åtkomst till installationer med lång hållbarhet, även vid frekvent användning.
- Rockfon System Swing A, E, C lösningen är en robust lösning som ger enkel åtkomst till installationer eftersom hela undertaksskivan kan fällas ner.
- Lösningen kan monteras både med och utan pendlar och kan kombineras med ett vanligt nedpendlat undertak.
- Det är mycket lätt att demontera en Rockfon Swing undertaksskiva.



Kanter

Följande kanter kan monteras i detta system:



SAP nr.	Beskrivning	Komponent	Färg	Längd (mm)	Förbrukning / m ²	St / Fpk	Lager-vara	Pris
99699	Används mot undertaksfris	Swingprofil 101 	vit	2400	0,42 st	1	B	226,00/st
94893	Hängs på kabelränna	Swingprofil 102 	vit	2400	0,42 st	1	B	286,00/st
139400	Dubbelsidigt montage	Swingprofil 103 	vit	2400	0,42 st	1	B	369,00/st
177487	Skrivas mot vägg	Swingprofil 104 	vit	2400	0,42 st	1	B	187,00/st
97212	Med Swing väggfäste eller skruvas direkt i bjälklag	Swingprofil 105 	vit	2400	0,42 st	1	B	180,00/st
188812	Skrivas mot vägg	Swingprofil 106 	vit	2400	0,42 st	1	B	193,00/st
189591		Swing väggkonsol 450 		125 x 450	0,84 st *)	1	B	186,00/st
189592		Swing väggkonsol 650 		125 x 650	0,84 st *)	1	B	247,00/st
302878	Till Swingprofil 105	Swing väggfäste 		50 x 100-50	0,84 st *)	10	B	39,60/st
302879	Till Swingprofil 101 eller 103 mot bjälklag	Swing tak/profilfäste 		37 x 65 x 20	1,68 st alt. 3,34 st	10	B	25,60/st
199563	Används tillsammans med Swing tak-/profilfäste	Swing pendelskena 		15 x 22 x 15 /2400	**)	1	B	169,00/st
189598		Swing skruvsats M6 			5,00 st *)	100	B	8,20/st

*) Efter behov ***) Beroende på pendelhöjd B) Kontakta kundservice för leveranstid.









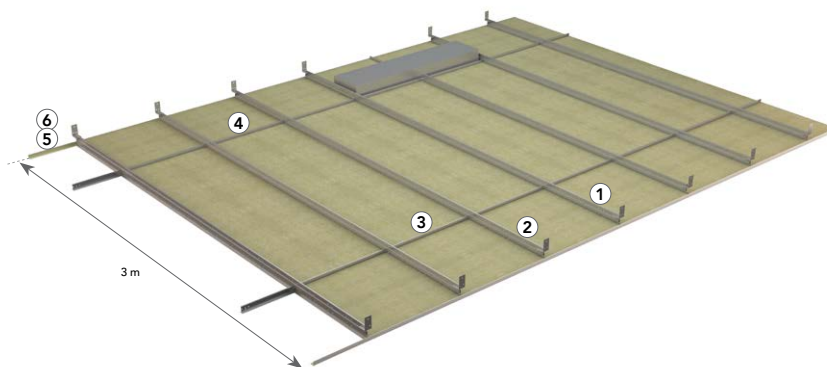

Rockfon® System Maxispan T24 A, E™

Korrosionsskyddsklass B enligt EN 13964

- Passar utmärkt i korridorer med många serviceinstallationer
- Profilerna har hög belastningskapacitet och har en spännvidd på 3 meter
- Behöver inte pendlas



SAP nr.	Beskrivning	Komponent	Färg	Längd (mm)	Modul (mm)	Förbrukning / m ²	St / Fpk	Lager- vara	Pris
173056		Bärprofil T24 C/H75 2400 	vit	2400	600 x 600 1200 x 600 1800 x 600 2100 x 600 2400 x 600	1,67 lm 1,67 lm 1,67 lm 1,67 lm 1,67 lm	8	B	42,30/lm
173057		Bärprofil T24 C/H75 3000 	vit	3000	600 x 600 1200 x 600 1800 x 600 2100 x 600 2400 x 600	1,67 lm 1,67 lm 1,67 lm 1,67 lm 1,67 lm"	8	B	42,30/lm
158089	-2892 S3 001	Tvärprofil T24 C38 600 	vit	600	600 x 600 1200 x 600 1800 x 600 2100 x 600 2400 x 600	1,67 lm 0,83 lm 0,56 lm 0,48 lm 0,42 lm	45	A	25,90/lm
158088	-2894 S3 001	Tvärprofil T24 C38 1200 	vit	1200			45	A	25,90/lm
286205	-1420 SP 001	L-list 24/24 3050 	vit	3050		*)	20	A	20,00/lm
190369	-1461 -- 001	Skugglist 8012 	vit	3050	Till A-, D-och E8-kant	*)	30	A	27,90/llm
190368	-1460 -- 001	Skugglist 1015 		3050	Till A-, M-, X- och Z-kant	*)	30	A	27,90/lm
178773	-6021	Väggfäste för T-profil 					50	A	21,70/st

*) Förbrukning beroende på montagets storlek och layout.

A) Lagerhållen produkt levereras inom 5 dagar.

B) Kontakta kundservice för leveranstid.



Rockfon® System HAT A™

Korrosionsskyddsklass B enligt EN 13964

- Rockfon System HAT A har utvecklats för områden med risk för att undertaken utsätts för stötar och slag.
- Systemet monteras med HAT profiler och skruvar. Rockfon Samson i modulstorlek (mm) 600 x 600 och 1200 x 600 kan användas.
- Vid lätt påverkan används standard HAT profiler i plåttjocklek 0,5 mm.
- Vid kraftig påverkan kan systemet monteras med HAT profiler men en plåttjocklek på 1 mm. Vänligen kontakta Rockfon för mer information.

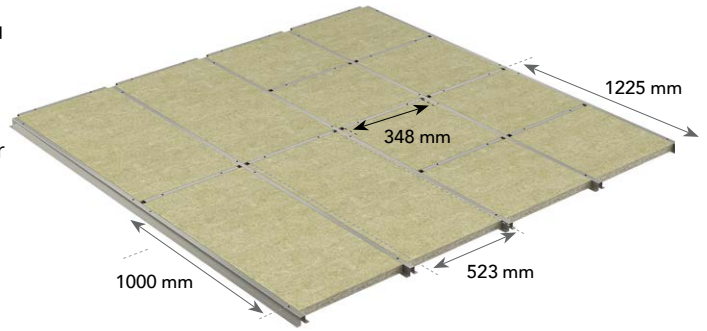

Kant

Följande kant kan monteras i detta system:



SAP nr.	Art. Nr.	Komponent	Färg	Längd (mm)	Modul (mm)	Förbrukning / m ²	St / Fpk	Lager- vara	Pris
166772	1423 40 001	J-profil 40 	vit	3050	13 x 40 x 25	*)	18	A	31,70/lm
304818	3600 40 S0 001	Omega 1350 - 0,7 mm plåt ①	vit	3600	623 x 623 1223 x 623	0,84 lm 0,84 lm	12	A	55,80/lm
304817	1188 40 S0 001	Omega 1350 - 0,7 mm plåt ②	vit	1188	623 x 623 1223 x 623	1,68 lm 1,68 lm	15	A	55,80/lm
304805	588 40 S0 001	Omega 1350 - 0,7 mm plåt ③	vit	588	623 x 623 1223 x 623	1,68 lm 0,84 lm	15	A	55,80/lm
100341	1,0 mm plåt för slagtäligt montage	HAT-profil ①	vit	2700	623 x 623 1223 x 623	0,84 lm 0,84 lm	10	B	127,50/lm

*) Förbrukning beroende på montagens storlek och layout.
**) Förbrukning beroende på vald montageprincip.

A) Lagerhållen produkt levereras inom 5 dagar.
B) Kontakta kundservice för leveranstid.

Montageprincip A

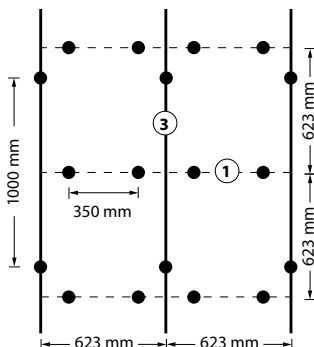

Montageprincip B

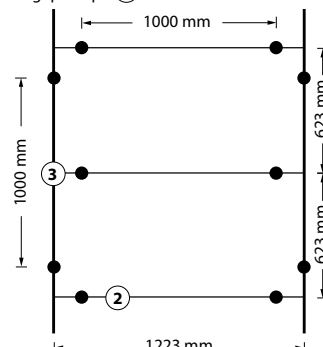

Montageprincip C

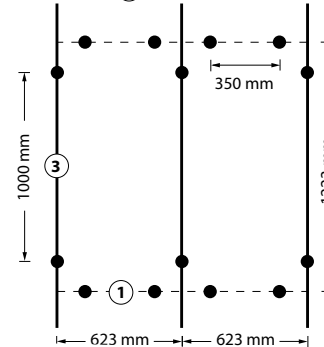

— 3600 mm Omega 1350
— 1188 mm Omega 1350
- - - 588 mm Omega 1350
● Infästningspunkt

Förbrukning montageprincip A:
3600/2700 mm profil - 1,68 lm/m²
588/571 mm profil - 1,68 lm/m²

Förbrukning montageprincip B:
3600/2700 mm profil - 0,84 lm/m²
1188/1171 mm profil - 1,68 lm/m²

Förbrukning montageprincip C:
3600/2700 mm profil - 0,84 lm/m²
588/571 mm profil - 1,68 lm/m²



Rockfon® System T24 Impact 2A/3A™

Korrosionsskyddsklass B enligt EN 13964

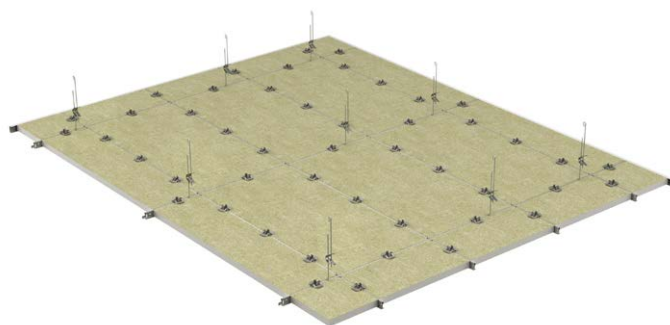

- Bärverkssystem för specialområden
- Slagtålighetsklass 2A och 3A (EN 13964 bilaga D)
- Snygg vit yta
- Enkelt montage i standard T24 bärverkssystem



Kant

Följande kant kan monteras i detta system:



SAP nr.	Art. Nr.	Komponent	Färg	Längd (mm)	Modul (mm)	Förbrukning / m ²	St / Fpk	Lager- vara	Pris
155132	-2800 S1 001	Bärprofil T24 C/H38 3600 	vit	3600	600 x 600 1200 x 600	0,84 lm 0,84 lm	15	A	25,90/lm
158089	-2892 S3 001	Tvärprofil T24 C38 600 	vit	600	600 x 600	0,84 lm	45	A	25,90/lm
158088	-2894 S3 001	Tvärprofil T24 C38 1200 	vit	1200	600 x 600 1200 x 600	1,68 lm 1,68 lm	45	A	25,90/lm
173536	-1449 38 001	U-profil 38 	vit	3050	20/38/20		32	B	31,70/lm
237949		Skivclips HDC 1, plast 	grön		A-kant 15-20 mm, E-kant 15-30 mm, D-kant 20-25 mm, M-kant 20-25 mm, X-kant 20-25 mm, Z-kant 20-25 mm	5,56	100	A	5,20/st
237952		Skivclips HDC 2, plast 	blå		A-kant 25-30mm, E-kant 40 mm, D-kant 30-40 mm	5,56	150	A	5,20/st
237954		Skivclips HDC 3, plast 	grå		A-kant 40 mm, D-kant 40 mm	5,56	100	A	8,30/st
277997 278001 278002 278003 278012 278006 278018 278021	SB50	Justerbar pendel 		125 - 214 140 - 245 215 - 390 315 - 590 515 - 990 815 - 1090 1015 - 1585 1515 - 2085		0,70 st 0,70 st 0,70 st 0,70 st 0,70 st 0,70 st 0,70 st 0,70 st	100 100 100 100 100 100 100 25	A	4,30/st 4,80/st 5,20/st 5,60/st 8,90/st 9,10/st 17,80/st 18,80/st
263490 211165 165400	---21.5 ---21.8 ---21.1	Direktfäste 		50 80 100		0,70 st 0,70 st 0,70 st	100 100 100	A A A	7,60/st 8,80/st 9,10/st
269746		Multibeslag 				*)	50	A	9,30/st
211164	---88	Väggfjäder 				-	250	C	2,40/st
237264		Kantfjäder FIXT 				**)	100	A	5,40/st



Rockfon® System Olympia^{Plus} A Impact 1A™

Korrosionsskyddsklass B enligt EN 13964

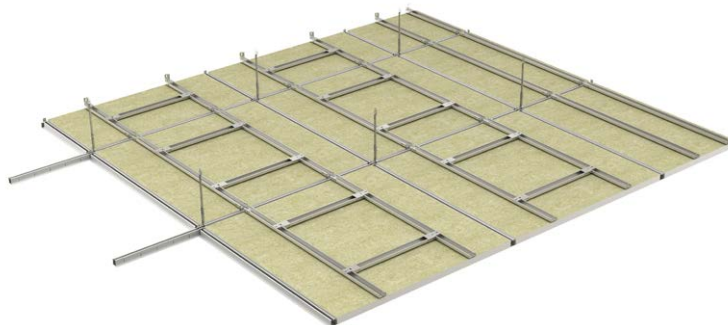

- Rockfon System Olympia^{Plus} A Impact 1A består av 50 mm breda bär- och tvärprofiler. Bär- och tvärprofiler samt L-listen är tillverkade av galvaniserat stål som är vitlackad.
- Systemet har hög slagtålighet och skivorna hålls på plats vid mekanisk påverkan. Särskilt passande i bl. a. sporthallar och gymnastiksalar.
- Systemet ger möjlighet till en unik kombination av slagtålighet (klass 1A) och demonterbarhet.



Kant

Följande kant kan monteras i detta system:







SAP nr.	Art. Nr.	Komponent	Färg	Längd (mm)	Modul (mm)	Förbrukning / m ²	St / Fpk	Lager-vara	Pris
162644	-3050 S1 001	Bärprofil Olympia Bandraster 50 mm bärprofil med utstansning per 100 mm 	vit	3600	-	0,84 lm	8	B	47,40/lm
162648	-3054 30 001	Tvärprofil Olympia Bandraster 50 mm tvärprofil utan utstansningar 	vit	1150	-	0,70 st	8	B	47,40/lm
165422	-3053	Fästbeslag tvärprofil Olympia 	-	-	-	1,40 st	25	B	11,10/st
165427	-3051	Förlängningsbleck Olympia 	-	-	-	0,23 st	25	B	9,10/st
165426	-3054	Väggfäste Olympia 	-	-	-	0,70 st/lm vägg	25	B	11,10/st
162645	-1470 -- 001	L-list 30/30 Olympia 	vit	3050	-	*)	25	B	44,20/lm
163517	-5134 30 69	C-profil Olympia 1168 **) 	-	1168	-	1,40 st	20	B	24,40/lm
163519	-5132 30 69	C-profil Olympia 555 **) 	-	555	-	1,40 st	20	B	24,40/lm

*) Förbrukning beroende på rummets storlek och layout

**) Dessa komponenter ingår i nedhållningsram. En ram består av följande: 2 x C-profil 1168 mm, 2 x C-profil 555 mm, 4 x Vinkleslag, 4 x Rakt beslag.

A) Lagerhållna produkter levereras inom 5 dagar. B) Kontakta kundservice för leveranstid.



SAP nr.	Art. Nr.	Komponent	Färg	Längd (mm)	Modul (mm)	Förbrukning / m ²	St / Fpk	Lager- vara	Pris
211179	-5138	Vinkelbeslag för C-profil Olympia **) 	-	-	-	2,78 st	40	B	8,40/st
211180	-5139	Rakt beslag för C-profil Olympia **) 	-	-	-	2,78 st	40	B	8,40/st
165428	-3235	Nonius pendelunderdel 	-	-	-	0,7 st	100	B	12,30/st
211169	10200	Nonius Pendelöverdel 	-	90 / 170-215	-	0,70	100	B	6,30/st
165459	10201			140 / 185-275		0,70	100	B	6,80/st
165451	10202			240 / 240-365		0,70	100	B	7,00/st
211170	10203			340 / 350-475		0,70	100	B	10,70/st
211167	10204			440 / 450-575		0,70	100	B	12,60/st
211171	10205			540 / 550-675		0,70	100	B	14,00/st
211168	10206			640 / 650-775		0,70	100	B	16,10/st
165468	10207			740 / 750-875		0,70	100	B	18,10/st
194651	10208			840 / 850-975		0,70	50	B	20,90/st
194653	10209			940 / 945-1070		0,70	50	B	22,20/st
165434	10210	1040 / 1045-1170	0,70	25	B	22,90/st			
165409	10228	Lässprint Nonius 	-	-	-	2 st/pendel	200	A	188,00/fpk

*) Förbrukning beroende på rummets storlek och layout

**) Dessa komponenter ingår i nedhållningsram. En ram består av följande: 2 x C-profil 1168 mm, 2 x C-profil 555 mm, 4 x Vinkeleslag, 4 x Rakt beslag.

A) Lagerhållna produkter levereras inom 5 dagar. B) Kontakta kundservice för leveranstid.

Rockfon® System B Screw, Hook™

Korrosionsskyddsklass B enligt EN 13964

- Rockfon System B Screw, Hook används vid montage av undertaksskivor direkt mot bjälklaget.
- Systemet kan monteras på vågräta, sneda och lodräta ytor.
- Systemet kan monteras på flera olika sätt i rutmönster eller förband.
- Cosmos undertaksskivor i modulstorlek 1200 x 600 kan användas.



Kant

Följande kant kan monteras i detta system:

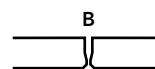

SAP nr.	Art. Nr.	Komponent	Färg	Längd (mm)	Modul (mm)	Förbrukning / m ²	St / Fpk	Lager- vara	Pris
110759		Fästbleck - till 50 mm Cosmos 		38 mm	1200 x 600 / R 1200 x 600 / H 1200 x 600 / T	2,78 st 2,78 st 2,78 st	100	A	10,70/st
110760		Fästbleck - till 80-100 mm Cosmos 		58 mm	1200 x 600 / R 1200 x 600 / H 1200 x 600 / T	2,78 st 2,78 st 2,78 st	50	B	11,10/st
308528 308530 308531 308532		Cosmosskruvar för trä RAL 9016 		60 70 100 120	40 mm Cosmos 50 mm Cosmos 80 mm Cosmos 100 mm Cosmos	8,33 st 8,33 st 8,33 st 8,33 st	100 100 100 50	A A A A	5,60/st
89231		Cosmosskruvar med borrarpet för metall 		70	40-50 mm Cosmos	8,33 st	100	C	10,50/st

R = Ruta H = Halvförband T = 1/3 förband

A) Lagerhållen produkt levereras inom 5 dagar.

B) Kontakta kundservice för leveranstid.



Direktmontage Parafon Buller

Korrosionsskyddsklass B enligt EN 13964

- Ett kostnadseffektivt direktmontage med utmärkt ljudabsorption och maximal takhöjd.
- 2 montagesätt; MT profil eller skruv och bricka.
- Minsta montagehöjd är skivtjockleken (50 eller 100 mm)

Kant

Följande kant kan monteras i detta system:

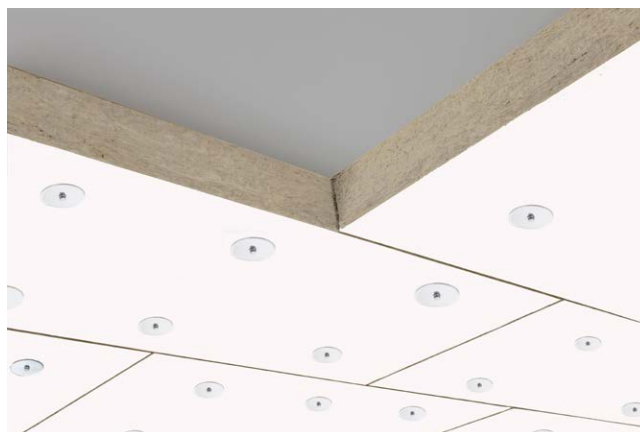
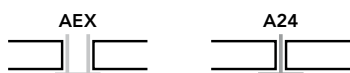

SAP nr.	Komponent	Färg	Längd (mm)	Modul (mm)	Förbrukning / m ²	St / Fpk	Lagervara	Pris
297606	MT Profil	galv	3000	1200 x 600 1200 x 1200	1,70 lm 0,83 lm	25	A	25,50/lm
297605		vit	3000	1200 x 600 1200 x 1200	1,70 lm 0,83 lm	25	A	31,10/lm
297604	Fästdon för betong Isolerskruv hexagon SFS TI 6,3 mm	galv	för 50 mm skiva	1200 x 600 1200 x 1200	5,60 / st 2,80 / st	250	A	3,90/st
297603	Fästdon för betong Isolerskruv hexagon SFS TI 6,3 mm	galv	för 100 mm skiva	1200 x 600 1200 x 1200	5,60 / st 2,80 / st	100	A	5,25/st
297598	Hammarborr till isolerskruv Diameter: 5,2 mm	galv	för 50 mm skiva	1200 x 600 1200 x 1200	5,60 / st 2,80 / st	1	A	152,90/st
297651	Hammarborr till isolerskruv Diameter: 5,2 mm	galv	för 100 mm skiva	1200 x 600 1200 x 1200	5,60 / st 2,80 / st	1	A	204,60/st
207474	Betongskruv med ögla C1 borrdiameter 5 mm		6,3x30 mm	1200 x 600 1200 x 1200	5,60 / st 2,80 / st	100	A	10,00/st
309262	Fästdon för plåt < 1,25 mm samt trä 1)	galv	skiva 40-50 mm	1200 x 600 1200 x 1200	5,60 / st 2,80 / st	250	A	2,40/st
309263	Fästdon för plåt < 1,25 mm samt trä 1)	galv	skiva 100 mm	1200 x 600 1200 x 1200	5,60 / st 2,80 / st	200	A	5,10/st
297602	Bricka	galv	Ø 50	1200 x 600 1200 x 1200	5,60 / st 2,80 / st	500	A	1,45/st
297601	Bricka	vit	Ø 50	1200 x 600 1200 x 1200	5,60 / st 2,80 / st	500	A	1,90/st
297650	Bricka	svart	Ø 50	1200 x 600 1200 x 1200	5,60 / st 2,80 / st	500	A	1,90/st

B) Kontakta kundservice för leveranstid.

1) Isolerskruv hexagon DABO SW8-RT med stödgänga.

Rockfon® System Eclipse Island™

Korrosionsskyddsklass B enligt EN 13964







- Rockfon System Eclipse Island används för montage av Rockfon Eclipse öar med ett enkelt och svävande uttryck.
- Systemet kan monteras direkt mot bjälklaget eller i ett existerande nedpendlat undertak.
- Rockfon Eclipse hängs upp med ett wirekit som består av en justerbar metallwire och en rad tillbehör.
- Rockfon Eclipse är en elegant ö utan ram som består av en 40 mm tjock stenullsskiva.

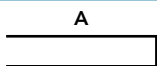

Kant

Följande kant kan monteras i detta system:



SAP nr.	Art. Nr.	Komponent	Längd (mm)	Modul (mm)	Förbrukning / m ²	St / Fpk	Lager-vara	Pris
233121	-	Wirekit - Design, inkl. ullskruvar* 	1500	Till 2 st Rockfon Eclipse: Kvadrat 1160 x 1160 cirkel 800 x 800 cirkel 1160 x 1160		8 wire 8 ullskruv	A	697,00/fpk
233130	-	Wirekit - Design, inkl. ullskruvar* 	1500	Till 2 st Rockfon Eclipse: Rektangel 1760 x 1160 Rektangel 2360 x 1160 (möjligt med extra belastning) eller till 4 st Rockfon Eclipse Trekant 1160 x 1160		12 wire 12 ullskruv	A	1032,00/fpk
233141	-	Wirekit - Design, inkl. ullskruvar* 	1500	Till 2 st Rockfon Eclipse: Rektangel 2360 x 1160 (ej möjligt med extra belastning)		8 wire 12 ullskruv	A	723,00/fpk
233131	-	Wirekit - Klassisk** 	1500	Till 4 st Rockfon Eclipse: Kvadrat 1160 x 1160 Cirkel 800 x 800 Cirkel 1160 x 1160		16 wire 16 ullskruv	A	947,00/fpk
233132	-	Wirekit - Klassisk** 	1500	Till 4 st Rockfon Eclipse: Rektangel 1760 x 1160 Oval 1760 x 1160 Friform 1760 x 1160		24 wire 24 ullskruv	A	1422,00/fpk
121293	-	Direktfäste Eclipse (inkl. ullskruv för direktfäste***) 		1160 x 1160 x 40 1760 x 1160 x 40	4,00 st 6,00 st	100	A	24,80/st
282828	-	Eclipse Direct Fixing Kit 750	L=750 inkl. ullskruvar	2 x 8 profiler till 4 skivor 1160 x 1160		8	A	1194,00/fpk
282839	-	Eclipse Direct Fixing Kit 1350	L=1350 inkl. ullskruvar	2 x 8 profiler till 4 skivor 1760 x 1160		8	A	1579,00/fpk
282842	-	Eclipse Direct Fixing Kit 2100	L=2100 inkl. ullskruvar	2 x 4 profiler till 2 skivor 2360 x 1160		4	A	894,00/fpk
314149	-	Reparationskit 		250 g		1	A	168,00/fpk

*) 1500 mm lång 1,5 mm wire med cylinderformad infästning i toppen och säkerhetskrok i botten samt ullskruv.

**) 1500 mm lång 1,5 mm wire med 90 graders infästning i toppen och säkerhetskrok i botten samt ullskruv.

***) Ullskruvar kan även köpas separat i förpackningar om 100 st.

A) Lagerhållen produkt levereras inom 5 dagar.

B) Kontakta kundservice för leveranstid.







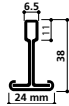
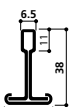

Rockfon® System Infinity X Island™

Korrosionsskyddsklass B enligt EN 13964

- För montage av öar med Rockfon undertaksskivor med kant X.
- Ett idealiskt alternativ om man inte kan- eller vill montera ett nedpendlat undertak över hela takytan.
- Avslutningsprofilerna är eleganta och klickas på plats utan verktyg eller skruvar.
- Förbrukningen baseras på 2400 x 1800 mm stora öar.

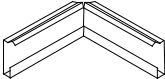

SAP nr.	Art. Nr.	Komponent	Färg	Längd (mm)	Modul (mm)	Förbrukning / m ²	St / Fpk	Lager- vara	Pris
155132	-2800 S1 001	Bärprofil T24 C/H38 3600 	vit	3600	600 x 600 1800 x 600	3,00 st 3,00 st	15	A	25,90/lm
155135	-2896 S3 001	Tvärprofil T24 C38 1800 	vit	1800	600 x 600 1800 x 600	5,00 st 5,00 st	25	A	30,50/lm
211183	--123	DLC-clips 			600 x 600 1800 x 600	6,00 st 6,00 st	100	A	5,60/st
269746		Multibeslag 				*)	50	A	9,10/st
233052		X-avslutningsprofil 		2000	600 x 600 1800 x 600	4,00 st 4,00 st	8	A	85,80/lm
233069		Hörn till X-avslutningsprofil 		250 x 250	600 x 600 1800 x 600	4,00 st 4,00 st	8	A	209,10/st
233057		Skarv till X-avslutningsprofil 			600 x 600 1800 x 600	8,00 st 8,00 st	16	A	45,70/st
211181		Vinkelbeslag		40 x 25 x 20			100	A	5,10/st

*Förbrukning beroende av rummets storlek och layout. A) Lagerhållen produkt levereras inom 5 dagar.



Rockfon® System Universal Baffle™

Korrosionsskyddsklass B enligt EN 13964

- Rockfon System Universal Baffle är ett robust system som skyddar bafflarnas kanter
- Systemet erbjuder snabbt och enkelt montage av Rockfon Universal Baffel
- Systemet har flera olika montagealternativ



Kant

Följande kant kan monteras i detta system:



SAP nr.	Art. Nr.	Komponent	Färg	Längd (mm)	Förbrukning / m ²	St / Fpk	Lager-vara	Pris
283313 283324 283326		Rockfon Baffel ankarskena, 1,0 mm 	galv vit svart	3000 x 30 x 30	1)	8 8 8	A B B	68,00/lm 164,30/lm 164,30/lm
283327		Rockfon Baffel skarvbleck 			1 st/ ankarskena	48	B	30,40/st
283337		Rockfon Baffel stoppbeslag 			2 st/rad	48	B	34,30/st
283330		Rockfon Baffel Fästbeslag för M6 skruv 			2 st/baffel	24	B	13,10/st

1) förbrukning beroende på baffelstorlek och radavstånd. Se systembeskrivning.

A) Lagerhållen produkt levereras inom 5 dagar.

Rockfon® System Industrial Baffle™

Korrosionsskyddsklass B enligt EN 13964

- Rockfon System Industrial Baffle är en funktionell frihängande akustiklösning för bullriga industrimiljöer
- Hållbart, naturligt ytskikt och 2-sidig ram
- Idealisk i ytor där där det krävs ohindrad och frekvent åtkomst till installationer
- Flera valmöjligheter för snabbt och enkelt montage av Rockfon Industrial baffel



Kant

Följande kant kan monteras i detta system:

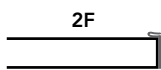

SAP nr.	Art. Nr.	Komponent	Färg	Längd (mm)	Förbrukning / m ²	St / Fpk	Lager-vara	Pris
283313 283324 283326		Rockfon Baffel ankarskena, 1,0 mm 	galv vit svart	3000 x 30 x 30	1)	8 8 8	A B B	68,00/lm 164,30/lm 164,30/lm
283327		Rockfon Baffel skarvbleck 			1 st/ ankarskena	48	B	30,40/st
283337		Rockfon Baffel stoppbeslag 			2 st/rad	48	B	34,30/st
283330		Rockfon Baffel Fästbeslag för M6 skruv 			2 st/baffel	24	B	13,10/st

1) förbrukning beroende på baffelstorlek och radavstånd. Se systembeskrivning.

A) Lagerhållen produkt levereras inom 5 dagar.



Rockfon® System Humitec Baffle™

Korrosionsskyddsklass D enligt EN 13964

- Rockfon System Humitec Baffle är en flexibel frihängande akustiklösning som är anpassad för krävande inomhusmiljöer och ytor som behöver frekvent rengöring
- Systemet är anpassat för att motstå miljöer med hög luftfuktighet och miljöer med korrosionsskyddsklass D
- Har en robust och hållbar 4-sidig ram som skyddar Rockfon Humitec bafflarnas kanter och säkerställer rengöringsbarheten
- Idealisk för utrymmen som kräver ohindrad och frekvent åtkomst till installationer



Kant

Följande kant kan monteras i detta system:

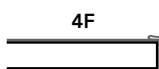

SAP nr.	Art. Nr.	Komponent	Färg	Längd (mm)	Förbrukning / m ²	St / Fpk	Lager-vara	Pris
283335		ECR Direktfäste 			1 st/baffel + 1 st / rad	24	B	67,30/st
288098		Gängstång M6, ECR 		30 mm	2 st/baffel	100	B	8,40/st
211195				1000 mm	2 st/baffel	100	B	49,50/st
211196		Mutter M6, ECR 			2 st/baffel	100	B	3,90/st
211197		Ändskydd M6 			2 st/baffel	100	B	1,90/st

A) Lagerhållen produkt levereras inom 5 dagar.

Rockfon® System Contour Ac Baffle™

Korrosionsskyddsklass B enligt EN 13964

- Rockfon System Contour Ac Baffel används vid montage av Rockfon Contour Bafflar.
- Rockfon Contour är en akustisk baffel utan ram som består av en 50 mm tjock stenullsskiva. Båda sidorna av baffeln har ett ytskikt av en matt, vit glasfleece.
- Rockfon Contour kan monteras med justerbara Rockfon wirekts som fästs i baffeln med Rockfon ullskruvar.

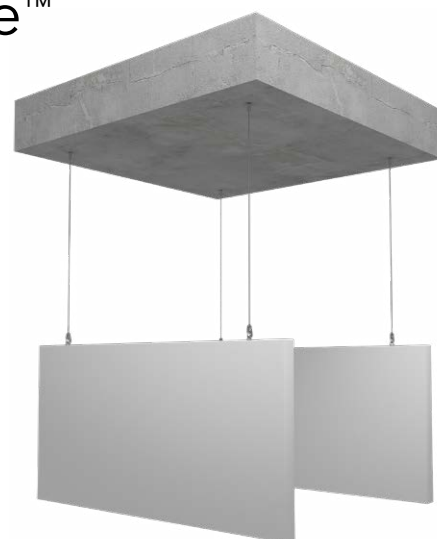

Kant

Följande kant kan monteras i detta system:



SAP nr.	Art. Nr.	Komponent	Färg	Längd (mm)	Modul (mm)	Förbrukning / m ²	St / Fpk	Lager-vara	Pris
233134		Wirekit - Design		1500	Till 6 st Rockfon Contour Baffel		12 wire *)	A	930,00/fpk
233139		Wirekit - Klassisk		1500	Till 6 st Rockfon Contour Baffel		12 wire *)	A	612,00/fpk



Rockfon® System VertiQ® T24 A Wall

Korrosionsskyddsklass B enligt EN 13964







- Rockfon System VertiQ T24 A Wall är anpassad för enkelt väggmontage av Rockfons 40 mm väggabsorbenter.
- Systemet fästs med en 24 mm bred T-profil och en J-profil som är tillverkad av galvaniserat stål med en snygg, synlig yta.
- Det speciella T-fästblecket ger ett snabbt och exakt montage och gör det möjligt att även demontera väggabsorbenterna.
- I kombination med Rockfon VeritQ väggabsorbenter får man en slitstark och robust lösning som kan byggas med flera skivor på höjden eller i bredd.

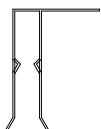

Kant

Följande kant kan monteras i detta system:



SAP nr.	Art. Nr.	Komponent	Färg	Längd (mm)	Modul (mm)	Förbrukning / m ²	St / Fpk	Lager-vara	Pris
166772 166874	-1423 40 001 -1423 40 04	J-profil 40 	vit RAL 9003 glans 20 grå RAL 9006	3050	13 x 40 x 25		18 18	A B	31,70/lm 41,20/lm
155132 166859	-2800 S1 001 -2800 S1 04	Bärprofil T24 C/H38 3600 	vit grå RAL 9006	3600	24 x 38		15	A B	25,90/lm 46,70/lm
99332		T-fästbleck 					50	A	9,90/st
269746		Multibeslag 				*)	50	A	9,10/st
283999		Vinkelbeslag 			15 x 35 x 50	*)	50	A	9,50/st
314291	SMF	Fjäderklämbleck 					100	A	14,90/st

*) Förbrukning beroende på rummets storlek och layout.

A) Lagerhållen produkt levereras inom 5 dagar.

B) Kontakta kundservice för leveranstid.



Rockfon® System VertiQ® HAT A Wall

Korrosionsskyddsklass B enligt EN 13964

- Rockfon System VertiQ HAT A Wall är en extra slagtålig lösning.
- Systemet monteras direkt mot väggen med 1 mm tjocka HAT profiler. På så sätt uppnår man extra slagtålighet mot t.ex bollträffar i idrottshallar.
- De 40 mm djupa HAT profilerna används både som lodräta och vågräta profiler.
- Alla profiler skruvas direkt i väggen med skruvar som är anpassade efter underlaget.

Kant

Följande kant kan monteras i detta system:

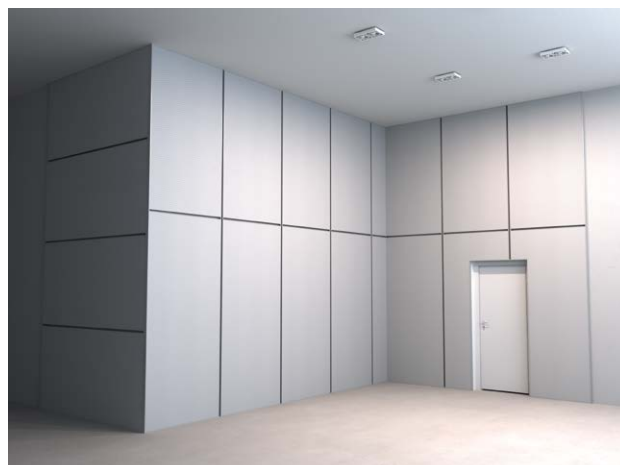

SAP nr.	Art. Nr.	Komponent	Färg	Längd (mm)	Modul (mm)	Förbrukning / m ²	St / Fpk	Lager-vara	Pris
100339 100340	1,0 mm plåt för slagtåligt montage	J-profil 40 2700 	vit RAL 9003 glans 20 grå RAL 9006	2700	13 x 40 x 25*	*)	10 10	B B	72,20/lm 72,20/lm
304818	3600 40 S0 001	Omega 1350 - 0,7 mm plåt 	vit	3600	12,5 x 40 x 26 x 40 x 12,5	*)	12	B	55,80/lm
		Omega 1350 - 0,7 mm plåt 	vit	1165	12,5 x 40 x 26 x 40 x 12,5	*)	10	B	55,80/lm
100341 100344	1,0 mm plåt för slagtåligt montage	HAT-profil 	vit RAL 9003 glans 20 grå RAL 9006	2700	52 x 40 (13 x 40 x 26 x 40 x 13)	*)	10 10	B B	127,50/lm 127,50/lm
100343 100345	1,0 mm plåt för slagtåligt montage	HAT-profil 	vit RAL 9003 glans 20 grå RAL 9006	1148	52 x 40 (13 x 40 x 26 x 40 x 13)	*)	20 20	B B	155,70/lm 155,70/lm
283999		Vinkelbeslag 			15 x 35 x 50	*)	50	A	9,50/st
314291	SMF	Fjäderklämbleck 				*)	100	A	14,90/st

*) Förbrukning beroende på rummets storlek och layout.

A) Lagerhållen produkt levereras inom 5 dagar.

B) Kontakta kundservice för leveranstid.



Rockfon® System VertiQ® C Wall™

Korrosionsskyddsklass B enligt EN 13964







- Rockfon System VertiQ C Wall består av ett ramverk av aluminiumprofiler som fästs direkt mot väggen och som ger ett mycket estetiskt uttryck.
- Rockfon VertiQ C väggabsorbent passar bra till detta system som har en snygg och enkel avslutning.
- Ramprofilerna hålls ihop av exklusiva aluhörn och skivorna hålls samman med skarvbleck. Skarvblecken mellan skivorna är helt dolda när montage är klart.
- Rockfon System VertiQ C Wall är ett demonterbart system så väggabsorbenterna kan bytas ut om det skulle behövas.



Kant

Följande kant kan monteras i detta system:

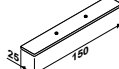

SAP nr.	Art. Nr.	Komponent	Färg	Längd (mm)	Modul (mm)	Förbrukning / m ²	St / Fpk	Lager-vara	Pris
129914		Montagebeslag Q 	alu	150	150 x 42 x 19	*)	50	A	25,30/st
155792		Kantprofil Q 	alu	2380	2380 x 43,5 x 20	*)	8	A	51,50/st
247532		Hörn Q, utvändigt 	alu		43,5 x 20 x 20	*)	4	A	82,80/st
156073		Hörn Q, invändigt 	alu		43,5 x 20 x 20	*)	4	A	77,80/st
129910		Skarvbleck Q 	alu	150	150 x 25 x 2	*)	50	A	17,10/st
130662		Låsskruv Q 			M4 x 5	*)	500	A	70,90/fpk

*) Förbrukning beroende på montage storlek.

A) Lagerhållen produkt levereras inom 5 dagar.





Rockfon® System Eclipse Wall™

Korrosionsskyddsklass B enligt EN 13964

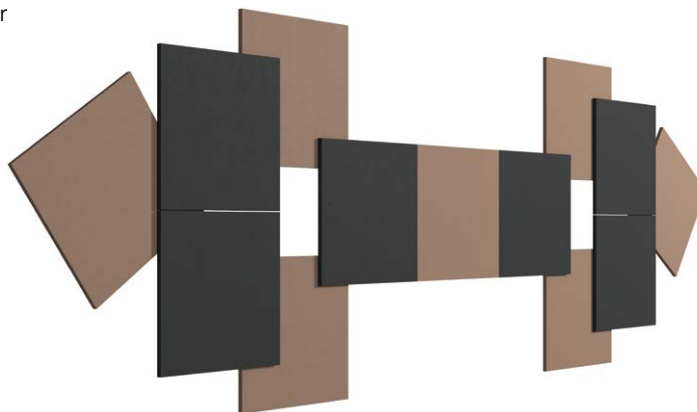











- Obegränsade designmöjligheter med olika storlekar, former och två montagedistanser.
- En komplett akustiklösning för öppna kontorsmiljöer.
- Rockfon® Eclipse väggabsorbenter.
- Snabbt och enkelt montage.

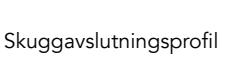

SAP nr.	Art. Nr.	Komponent	Färg	Längd (mm)	Modul (mm)	Förbrukning / m ²	St / Fpk	Lager-vara	Pris
319427	-	Eclipse Z-profil för väggmontage 		65	55		2	A	345,00/st
319426	-	Eclipse Direktfäste för väggmontage 		15	105		2	A	363,00/st

A) Lagerhållen produkt levereras inom 5 dagar.



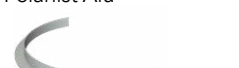







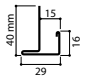
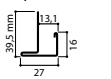

Övriga montagekomponenter

SAP nr.	Art. Nr.	Komponent	Färg	Längd (mm)	Modul (mm)	Förbrukning / m ²	St / Fpk	Lager- vara	Pris
173536	-1449 38 001	U-profil 38 	vit	3050	20/38/20	-	32	B	31,70/lm
166788	-1423 13 001	J-profil 13 	vit	3050	13/13/25	-	30	A	34,70/lm
166793	-1423 20 001	J-profil 20 	vit	3050	13/20/25	-	24	A	34,70/lm
166784	-1423 25 001	J-profil 25 	vit	3050	13/25/25	-	24	A	29,60/lm
166795	-1423 38 001	J-profil 38 	vit	3050	13/38/25	-	18	A	27,90/lm
166772 273214 166874	-1423 40 001 -1423 40 011 -1423 40 04	J-profil 40 	vit mattvit grå RAL 9006	3050	13/40/25	-	18 18 18	A B B	31,70/lm 36,40/lm 41,20/lm
166778	-1423 50 001	J-profil 50 	vit	3050	13/50/25	-	18	A	40,90/lm
94849 93559 89361	-	Skuggavslutningsprofil 	vit	3000	h=50 h=80 h=100	-	10 10 10	B	53,20/lm 62,90/lm 78,30/lm
286205 248441	-1420 SP 001 -1420 SP 11	L-list 24/24 	vit 001 mattvit 11 matt 34 std färger övr. std färger	3050	-	*	20 20 20 20	A A B B	20,00/lm 21,30/lm 35,70/lm 35,70/lm
166760	-1410 SP 001	L-list 24/24 förstärkt 	vit	3050	-	*	35	A	25,40/lm
162645	-1470 -- 001	L-list 30/30 	vit	3050	-	*	25	B	44,20/lm
163435	-1475 SP 001	L-list 31/31 3050, förstärkt 	vit	3050	-	*	20	B	44,20/lm
89347	-	L-list Alu 	alu	4000	-	*	25	C	47,40/lm
211166 165514	-1480-FLW -1480-FLB	L-list böjbar 24/24 	vit svart	2500	-	*	10	A B	204,50/lm 252,70/lm
-	-	Pelardlist Alu 	flera färger		-	-	-	B	efter förfrågan

A) Lagerhållen produkt levereras inom 5 dagar.

B) Kontakta kundservice för leveranstid.

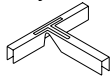

SAP nr.	Art. Nr.	Komponent	Färg	Längd (mm)	Modul (mm)	Förbrukning / m ²	St / Fpk	Lager- vara	Pris
190369 254228	-1461 -- 001 -1461 -- 11	Skugglist 812 	vit mattvit 11 matt 34 std färger	3050	Till A-, E8- och D-kant	*	30	A A B	27,90/lm 30,00/lm 47,60/lm
190368 248437	-1460 -- 001 -1460 -- 11	Skugglist 1015 	vit mattvit 11 matt 34 std färger	3050	Till A-, M-, X- och Z-kant	*	30	A A B	27,90/lm 30,00/lm 47,60/lm
89358	-	Skugglist Alu 	alu	4000		*	25	C	71,10/lm
219975	-1453 15 001	F-profil 15 x 3200 	vit	3200	-	-	16	A	37,40/lm
221079	-1453 12 001	F-profil 13,1 x 3200 	vit	3200	-	-	16	C	37,40/lm
195280	-- 22.1	Pendelclips H=89 mm 	-	-	-	-	100	A	9,50/st
165519	10240	Justerbart direktfäste 	-	80-120	-	-	100	A	15,70/st
182994		Övergångsprofil, A-kant till gips 	vit	h: 38 l:3000	-	-	10	B	148,90/lm
183142		Övergångsprofil med skugga, A-kant till gips 	vit	h: 38 l:3000	-	-	10	B	183,80/lm
188564		Övergångsprofil, E8-kant till gips 	vit	h:44,5 l:3000	-	-	20	B	136,00/lm
219686		Övergångsprofil, X och M-kant till gips 	vit	h:53 l:3000	-	-	10	B	72,00/lm
157951	--8260013	Distansprofil till T-profil 	-	600-625	-	-	50	A	19,00/st
207742	- 10333000	Avlastningsprofil 880 mm 	15 x 11 x 13	880	900 x 900	1,23 lm	80	B	20,00/st
211226	K3005	T-kryss 	-	-	-	-	50	A	14,90/st
211177	-3004	Krysskoppling för T-profil 	-	-	-	-	100	A	6,10/st

*) Maxbelastning 2,5 kg.

A) Lagerhållen produkt levereras inom 5 dagar. B) Kontakta kundservice för leveranstid.

SAP nr.	Art. Nr.	Komponent	Färg	Längd (mm)	Modul (mm)	Förbrukning / m ²	St / Fpk	Lager-vara	Pris
233062	CL2	Upphångningsclips *) 	-	-	-	-	100	A	12,10/st
210898	-	Avslutningsbleck för E2410 	-	20 mm skivor	-	-	100	A	5,40/st
210901	-	Avslutningsbleck för X 	-	22 mm skivor	-	-	100	A	5,40/st
237949	-	Skivclips HDC 1, plast 	grön	A-kant 15-20 mm, E-kant 15-30 mm, D-kant 20-25 mm, M-kant 20-25 mm, X-kant 20-25 mm, Z-kant 20-25 mm	-	-	100	A	5,20/st
237952	-	Skivclips HDC 2, plast 	blå	A-kant 25-30 mm, E-kant 40 mm, D-kant 30-40 mm	-	-	150	A	5,20/st
237954	-	Skivclips HDC 3, plast 	grå	A-kant 40 mm, D-kant 40 mm	-	-	100	A	8,30/st
211227	--820	Skivclips HDC 4, stål 	-	15 mm med A-kant	-	-	100	A	2,70/st
291555	FCT T24 EYE/M6	Skytclips med ögla 	vit	för T24 bärverk max. belastning/ clips = 6 kg	-	-	100	A	20,10/st
297555		Dekorationsclips	vit	för T24 bärverk	-	-	100	A	20,80/st
104470		Rockfon MediCare Air förseglingstejp 		33 m / rulle, 38,1 mm bred			1	A	954,00/rulle
125687		Rockfon MediCare Block förseglingstejp 		50 m / rulle, 75 mm bred			1	A	508,00/rulle
116332		Tätninglist Rockfon MediCare		250 m / rulle			1	B	1873,00/rulle
100835		Inspektionslucka Rockfon MediCare Air och Rockfon CleanSpace Air 			600 x 600		1	A	3681,00/st

A) Lagerhållen produkt levereras inom 5 dgr.

B) Kontakta kundservice för lev. tid.



SAP nr.	Art. Nr.	Komponent	Färg	Längd (mm)	Modul (mm)	Förbrukning / m ²	St / Fpk	Lager- vara	Pris
232718	SMF	Fjäderklämbleck 					100	A	14,90/st
176344		Tredje handen 					6	B	132,00/st
178773	-6021	Väggfäste för T-profil 					50	A	21,70/st
211182	-5005	Gipsanslutningsbeslag 						B	10,80/st
244327	-8280 15 001	Bärprofil T24 C/H75 		3600			8	C	42,30/lm
269746		Multibeslag 				*)	50	A	10,60/st
211164	---88	Vinkelbeslag (till montage av MediCare Air)					250	C	2,40/st
211181		Vinkelbeslag			40 x 25 x 20		100	C	5,10/st
283999		Vinkelbeslag 			15 x 35 x 50		50	A	9,50/st
111769		Montageskruv 22 mm	svart	4,2x22 mm			1000	A	0,45/st
111774		Montageskruv 9,5 mm	vit	3,5x9,5 mm			1000	A	0,35/st
297775		Montagehandskar, bomull			15 x 35 x 50		12	A	9,50/st

A) Lagerhållen produkt levereras inom 5 dgr.

B) Kontakta kundservice för lev. tid.

Leverans-, pris och betalningsvillkor

Leverans-, försäljnings och betalningsvillkor fr.o.m. 2024.04.01.

Försäljningsvillkor

Samtliga priser i prislistan är i SEK och exklusive moms. Rockfon leverans-, och betalningsvillkor enligt prislistor, offerter, ordererkännande mm gäller med reservation för ändringar, vilka kan företas av Rockfon utan inskränkningar och med omedelbar effekt. Leveransdagens priser gäller om ej annat överenskommit. Emballage ingår i priserna för leverans på Rockfon standardpall. Standardförpackningar bryts ej. Vid önskemål om annan emballering tillkommer kostnad för detta.

Betalningsvillkor

30 dagar netto från fakturadatum. Vid betalning efter förfallodagen debiteras dröjsmålsränta på fakturabeloppet med 12% per år.

Beställning

Produkter markerade med A är lagervaror och levereras inom 2-5 arbetsdagar, förutsatt att beställning är kundservice tillhanda innan kl. 14.30 dag 1 (med reservation för slutförsäljning). Produkter markerade med B eller C är inte lagervaror, kontakta kundservice för lev. tid, ev. min. kvant och omställningstillägg. Övriga format/kanter/färger s.k. specialprodukter offereras efter förfrågan.

Alla mått i prislistan är modulum (om inte annat anges). Ange både produktnamn, kant och format vid beställning.

Avrop

Vid upprättande av avropsorder krävs att köpare upplyser kundservice om förväntad leveransplan.

Ändring och annullering

All ändring och annullering skall avtalas med Rockfon kundservice. Order/ avropsorder på lagervaror kan ändras/ annulleras fram till 48 timmar före leverans. Eventuell ändring eller annullering av ej lagervaror (B), (C) samt specialprodukter sker efter överenskommelse med kundservice.

Fraktvillkor

För fraktfri leverans inom Sverige via vägtransport gäller: Netto varuvärde om minst 29.000 SEK baserat på angivna priser i denna prislista, undantaget produkterna Rockfon Hub, Rockfon Canva, Rockfon Senses och Rockfon Lamella som inte ingår i den generella fraktfri gränsen. Frakten på dessa produkter debiteras separat. Kontakta kundservice för info och fraktpris. Notera att fraktfri leverans enligt ovan gäller per lagerställe, leveranstillfälle och leveransadress. Flyg, båt och kurir ingår ej.

För leverans understigande netto varuvärde 29.000 SEK tillkommer frakt enligt separat fraktzonstabell. För leveranser utanför kl 07:00 - 16:00 samt vid tidslossning och vid ev. expresseleveranser tillkommer en avgift (se vid var tid gällande fraktzonstabell).

Avhämtning

För avhämtning på lager skall order vara kundservice tillhanda minst 2 (två) timmar före avhämtning. Avhämtning på lager kan ske mellan 07.00-16.00. Expeditionsavgift om 100 SEK per avhämtning tillkommer. För order som skall hämtas med kortare varsel än 2 timmar från beställning tillkommer en extra avgift om 200 kr.

Leveransvillkor

Rockfon levererar allt material enligt incoterms DAP (Delivered At Place). Leveranstid bekräftas i varje enskilt fall och avser, om inget annat anges, leveransdag på plats. Leveranstid på ej lagerförda produkter lämnas efter förfrågan.

Inom Sverige sker leverans per bil om inget annat avtalas och alltid vid vägkant så nära den angivna destinationen som möjligt. Lossning av gods ingår ej varför mottagare skall ha nödvändig utrustning för lossning av gods. Om mottagaren inte har erforderlig utrustning för lossning - eller inte finns på plats vid lossning - kan godset komma att returneras till Rockfons lager. I de fall godset returneras till lager debiteras köparen alla omkostnader som relaterar till returen.

Vid mottagandet skall skicket på gods kontrolleras. Vid förekomst av synlig skada på gods skall detta noteras på fraktsedeln och bevitnas/styrkas av chaufförs signatur (fraktsedeln får ej lämnas blank).

Det är mottagarens plikt att kvittera leveransen. Kvitterar mottagare ej gods kan det ej heller senare reklameras eller finnas efterföljande klagomål angående antal och slag.

Transportskador

Synlig skada skall anmälas snarast till Rockfon. Dold skada skall anmälas inom 7 dagar till Rockfon.

Information som ska tillhandahållas för en transportreklamation:

- Påskrivna fraktsedel
- Övergripande bilder på allt skadat gods
- Närbilder på det skadade godset
- Bilder på det skadade godsets innehåll
- Kommentarer om händelsen
- Kund är ansvarig för att förvara skadat gods till dess reklamationen är avslutad.

Utän denna informationen kan en reklamation ej genomföras gentemot transportbolag.

Försening av leverans

Försening av leverans oavsett orsak och omfattning berättigar inte köpare till att upphäva beställning. I övrigt gäller Allmänna bestämmelser för leverans av byggnadsmaterial ABM07.

Produkter och service

Rockfon produkters tekniska specifikationer är angivna med förbehåll för ändringar. Skickade eller visade prover skall betraktas som typprover. Rockfon garanterar ej att levererade produkter överensstämmer till fullo med typprover.

Vid de tillfällen Rockfon hjälper köpare med teknisk rådgivning och service, kan Rockfon inte på något sätt hållas ansvarig.

Rockfon mängdberäknar inte.

Rockfon lämnar 15 års garanti - för mer detaljerad information om garanti och förbehåll, se www.rockfon.se.

Returnering av produkter

Lagervaror (markerade med A i prislistan) som är i gott skick och obruten förpackning kan inom tre (3) månader från leveransdatum returneras efter överenskommelse mellan köpare och Rockfon. Köpare ombesörjer god emballering av produkterna samt avtalar hur returen skall ske med vår kundservice. Köparen står för samtliga kostnader

Efter godkänd ankomstkontroll ställs kredit ut. Returavdrag om 20% av det fakturerade värdet exkl. moms sker vid all accepterad retur.

Ej lagervaror (B, C eller specialprodukter) tas inte i retur.

Reklamation

Reklamationsanmälan skall göras till reklamationsansvarig hos Rockfon. Det åligger köparen att informera sig om vem som är reklamationsansvarig. Reklamation skall ske inom 7 dagar efter upptäckt av ev. fel. Dock ej senare än tre (3) månader efter leverans.

Tidpunkt för reklamationsanmälan är då reklamationsansvarig mottager meddelande om specificerad anmärkning.

Force majeure

ICC Force Majeure Clause 2003 tillämpas enligt dessa villkor. Förutom dessa räknas följande situation som force majeure: cyberterrorism och andra typer av cyberattacker, säkerhetsincidenter, oavsiktliga avbrott och dataförlust, samt liknande händelser.



Ansvarsbegränsning

Rockfon, del av ROCKWOOL International, ansvarar inte gentemot kunden för direkt skada och/eller följdskada eller förlust, inklusive, men inte begränsat till, egendomsskada, förlorad vinst eller intäkt, skadat affärsanseende, förlorad försäljning eller annan liknande oförutsedd skada, följdskada eller förlust.

I alla fall där Rockfon har skyldighet att betala för direkta skador ska sådan ersättning inte överstiga 15% av det fakturerade värdet för varorna och/eller tjänsterna.

Eventuella anspråk på Rockfon, förutom sådana som godkänts av Rockfon, preskriberas 2 (två) månader från det datum då varorna skickades eller tjänsterna utfördes av Rockfon.

Rockfon ger inte några utfästelser eller garantier av något slag till kunden, varken uttryckliga eller underförstådda.

I övrigt gäller Allmänna bestämmelser för köp av varor till yrkesmässig byggverksamhet (ABM 07), vilket innebär att något vite, skadestånd eller annan ersättning inte ska utgå för det fall att Rockfon är försenat med leverans av varan. Dessutom ska inte bestämmelserna i ABM 07 punkt 22 och punkt 24 vara tillämpliga; Rockfon ansvarar således inte för annan skada än för fel i levererad vara och är heller inte skyldigt att inneha en försäkring under de villkor som stadgas i ABM 07.

Tillämplig lag och behörig domstol

Dessa villkor regleras av lagen i det land där Rockfon har sitt säte utan hänsyn till lagvalsbestämmelser.

FN-konventionen angående avtal om internationella köp av varor (Wienkonventionen angående köp av varor, 1980) tillämpas inte i villkoren och är uttryckligen exkluderad.

Alla tvister mellan Rockfon och kunden ska avgöras av behörig domstol i en stat eller en provins där Rockfon har kontor eller verksamhet.

ROCKWOOL Uppförandekod

Rockfon, som del av ROCKWOOL International har en uppförandekod som säkerställer att ROCKWOOL tillämpar en hög integritetsnivå. ROCKWOOL har anslutit sig till FN-initiativet Global Compact vilket innebär att koncernen förbinder sig att ta ansvar på områden som rör mänskliga rättigheter, arbetsvillkor, miljö och korruption. ROCKWOOL förväntar sig att kunden ska följa samma principer.

ROCKWOOL har ett visseblåsarsystem som gör det möjligt för tredje part att rapportera allvarliga och känsliga frågor rörande brott mot affäretiken. Närmare uppgifter om ROCKWOOLS uppförandekod finns på www.ROCKWOOLgroup.com.

Rockfon har många års erfarenhet

av undertaksdesign och akustiskreglering. Vi ställer gärna vår kunskap till Ert förfogande, genom dokumentation och personlig service, från projektering till färdigställd byggnad. Vi reserverar oss för tryckfel samt förbehåller oss rätten att vid sortiments- och produktionstekniska korrigeringar ändra utan föregående varsel.



04.2024 | Alla nämnda färgkoder baseras på NCS – Natural Colour System®s egendom och används på licens från NCS Colour AB, Stockholm 2012 eller RAL-färgstandard.
Rockfon är ett registrerat varumärke. Vi reserverar oss för tryckfel samt förbehåller oss rätten att vid sortiments och produktionstekniska korrigeringar ändra utan föregående varsel.

Sounds Beautiful

